

Portfólio



**Compromisso, responsabilidade
e segurança na organização de
concursos públicos, processos
seletivos e capacitações**

www.selecon.org.br



Sede do Instituto Selecon, no Rio de Janeiro

Apresentação



Há **mais de 10 anos**, o **Instituto Selecon** foi criado com uma **proposta inovadora** na área de desenvolvimento institucional: **prestar serviços diferenciados**, pautados pela **excelência técnica** e **rigor metodológico**, em concursos públicos, processos seletivos em geral, pesquisas e capacitação.

Ao longo de sua trajetória, consolidou-se como uma instituição de **referência nacional**, atuando com **responsabilidade, transparência** e compromisso com resultados consistentes.

Essa atuação sólida e orientada por boas práticas reforça o posicionamento do **Instituto Selecon** como um agente relevante no fortalecimento das instituições públicas e privadas.

Missão, Visão e Valores

MISSÃO



ENTREGAR SOLUÇÕES COMPLETAS EM CONCURSOS PÚBLICOS, PROCESSOS SELETIVOS, CAPACITAÇÃO E DESENVOLVIMENTO INSTITUCIONAL, COM EXCELÊNCIA TÉCNICA, SEGURANÇA E CONFIABILIDADE.

VISÃO



SER REFERÊNCIA NACIONAL NA ORGANIZAÇÃO E REALIZAÇÃO DE CONCURSOS PÚBLICOS E PROCESSOS SELETIVOS, RECONHECIDA PELA QUALIDADE E CREDIBILIDADE.

VALORES



- ÉTICA
- TRANSPARÊNCIA
- ISONOMIA
- RESPONSABILIDADE SOCIAL
- UNIVERSALIDADE
- EXCELÊNCIA

Diretor-Presidente



Rogério Rangel, fundador e diretor-presidente do Instituto Selecon.

Jornalista, **especializado na área de concursos públicos e processos seletivos há mais de 25 anos**, desenvolveu diversos projetos no segmento. Foi **Diretor de Redação do jornal Folha Dirigida**, um dos principais veículos do país na área, **consolidando amplo relacionamento institucional com órgãos públicos, empresas e a mídia**.

Atua com foco em **atender às expectativas dos clientes**, acompanhando as **inovações** e a **evolução do mercado**. Pauta-se pela **transparência** e **democratização dos certames**, com base nos princípios da **impessoalidade, publicidade, isonomia, universalidade e moralidade**.

Objetivo



Nosso **principal objetivo** é conduzir projetos com um elevado grau de **planejamento, qualidade da equipe de profissionais atuantes, organização, seriedade, responsabilidade social e segurança.**

Para isso, adotamos **metodologias estruturadas e processos rigorosos**, que garantem eficiência em todas as etapas, desde a concepção até a execução. Atuamos com foco na **qualidade das entregas, no cumprimento de prazos e na transparência das ações**, assegurando resultados consistentes e a plena confiança de nossos parceiros.

Planejamento



O **planejamento integrado** — contemplando todas as etapas dos certames — constitui o **alicerce** da gestão de cada projeto conduzido pelo Instituto Selecon. **Desde o mapeamento completo da demanda**, em todas as suas dimensões, **até a entrega dos resultados finais**, cada fase é conduzida com **atuação preventiva** e rigoroso **controle de qualidade** e de **segurança**.

Todos os concursos públicos e processos seletivos são executados de forma criteriosa, em observância aos prazos, **com o objetivo de atender plenamente às expectativas dos clientes e candidatos**, sem perder de vista o compromisso maior com a sociedade, legítima guardiã da integridade no setor público.

Diretoria de Concursos



Anna Luiza Perni, diretora de Concursos do Instituto Selecon.

A **Diretoria de Concursos** do Instituto Selecon é responsável pelo **planejamento, coordenação e condução operacional** dos certames realizados pela instituição, atuando em **todo o fluxo operacional** — desde a elaboração do edital até o desenvolvimento e gestão das avaliações aplicadas.

Com **estrutura organizada, processos rigorosamente definidos e atuação integrada entre as equipes**, a área assegura elevado padrão de **qualidade, controle e eficiência** em cada entrega. O trabalho é conduzido com atenção permanente à **segurança, ao sigilo das informações e à integridade dos procedimentos**, garantindo **confiabilidade e transparência** em todas as fases dos processos seletivos e concursos públicos conduzidos pelo Instituto.

Diretoria Institucional de Relacionamento



Alexander Carvalho, diretor Institucional de Relacionamento do Instituto Selecon.

A **Diretoria Institucional de Relacionamento** do Instituto Selecon atua na **captação de negócios** e no **desenvolvimento de projetos que atendem às necessidades dos clientes**, com atendimento diferenciado. Além disso, é um **elo estratégico no bom relacionamento** com os contratantes e parceiros, do início ao fim de cada etapa dos trabalhos desenvolvidos.

Com acompanhamento próximo e comunicação contínua, a área **fortalece vínculos, amplia a confiança e contribui para a construção de relações sólidas e duradouras**. Ela também exerce papel importante na compreensão das demandas e percepções externas, apoiando decisões estratégicas, antecipando oportunidades e **preservando a credibilidade institucional** por meio de um diálogo transparente e pautado na excelência do atendimento.

Coordenação Pedagógica



Um **conteúdo pedagógico** alinhado ao perfil dos candidatos a serem selecionados **é um dos pilares decisivos para o sucesso** de qualquer certame.

Para isso, o **Instituto Selecon** conta com **equipe experiente**, de sólida formação acadêmica e reconhecida atuação, que compõem sua estrutura pedagógica.

Tipos de Avaliação

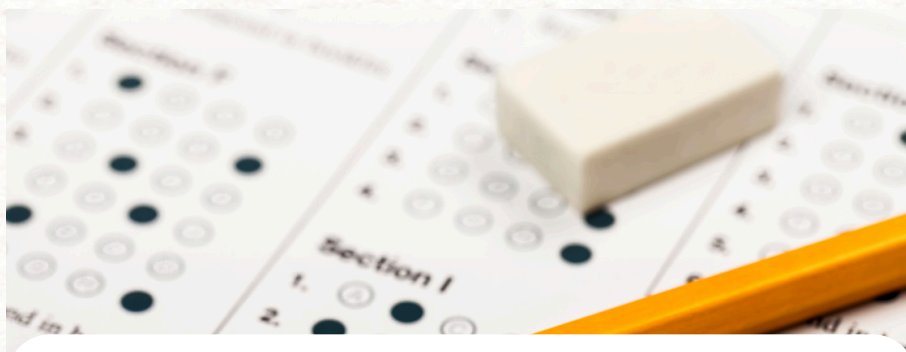

A **estrutura pedagógica** do Instituto Selecon acumula ampla experiência na condução de diferentes modalidades de avaliação, dentre as quais se destacam:

- **Provas Objetivas**
- **Provas Discursivas**
- **Redação**
- **Análise de Títulos**
- **Prova Oral**
- **Prova de Aula**
- **Provas Práticas**
- **Testes de Capacidade Física**
- **Exames Psicotécnicos**
- **Avaliação Médica**
- **Dinâmicas de Grupo**
- **Cursos de Formação e/ou Capacitação**
- **Avaliação de Heteroidentificação**
- **Avaliação Biopsicossocial**



Rigor
Técnico



Segurança
e Sigilo



Transparência
em cada etapa



Confiabilidade
e Compromisso

Atendimento Personalizado



Cada certame possui suas **particularidades**. Para atender com excelência a essas demandas, o **Instituto Selecon** conta com uma equipe coordenada por profissionais experientes, dedicada a compreender as **necessidades de cada cliente** e a propor soluções adequadas a cada realidade.

Essa **atuação personalizada** é um dos **diferenciais** da instituição e reflete sua filosofia de trabalho. Para o Selecon, a condução de um concurso público e/ou processo seletivo vai além da execução técnica — **trata-se de uma entrega estratégica, com impacto real nos resultados esperados pelos clientes e candidatos.**

Planejamento Estratégico e Operacional

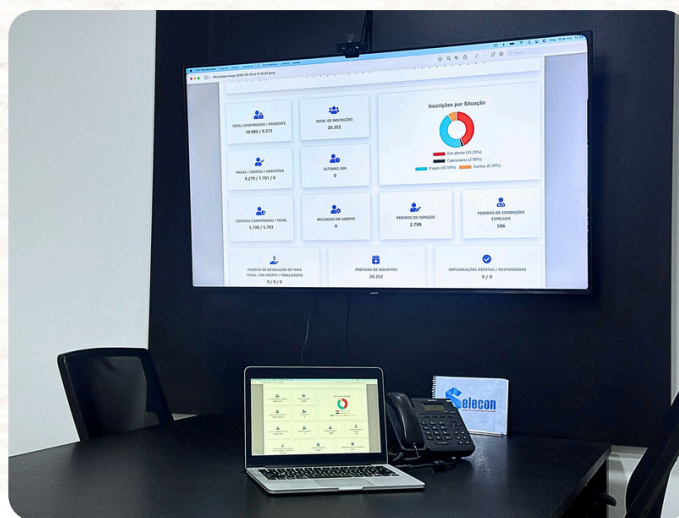

Cada projeto conduzido pelo Instituto Selecon é estruturado a partir de um **planejamento técnico detalhado**, desenvolvido para garantir **organização, segurança e eficiência** em todas as etapas do processo.

A **atuação integrada das equipes** permite o acompanhamento contínuo das demandas operacionais, assegurando **controle, agilidade, segurança e alinhamento estratégico** desde o planejamento inicial até a execução final dos certames.

Com **processos bem definidos** e uma estrutura preparada para atender projetos de diferentes portes, o **Instituto Selecon reforça seu compromisso com a excelência operacional, a confiabilidade das entregas e a qualidade dos serviços prestados aos seus clientes e parceiros.**

Time Selecon



Time Selecon



Estrutura Moderna



Com **sede moderna de mais de 1.000 m²**, localizada no Centro da cidade do **Rio de Janeiro**, o **Instituto Selecon** conta com uma estrutura estrategicamente preparada para garantir **segurança, eficiência e alto desempenho** em todas as suas operações.

Infraestrutura Acessível e Funcional



Além de reforçar a **identidade institucional** do Selecon, a recepção da sede também contribui para a realização de **encontros, atendimentos e eventos corporativos** em um ambiente profissional, estruturado e alinhado aos **padrões de qualidade e excelência** que fazem parte da atuação do Selecon.



O Instituto Selecon conta com uma **entrada social moderna**, planejada para proporcionar **conforto, acessibilidade** e uma **experiência acolhedora a clientes, parceiros e colaboradores**. O espaço foi desenvolvido com foco na **organização, funcionalidade e mobilidade**, dispendo de **estrutura acessível** e ambiente preparado para atender diferentes perfis de público com **segurança e comodidade**.

Auditório



O Instituto Selecon conta com **auditório próprio**, preparado para a realização de **treinamentos, capacitações, reuniões estratégicas, palestras e eventos institucionais**.

O espaço integra a estrutura operacional da instituição e foi desenvolvido para proporcionar **conforto, organização e suporte adequado** às diferentes atividades promovidas pelo Instituto.

Treinamento de Equipe



Além de contribuir para o **desenvolvimento contínuo das equipes** e o **alinhamento dos processos internos**, o auditório também fortalece a **integração** entre colaboradores, parceiros e convidados em encontros e ações especiais realizados ao longo do ano.



Essa estrutura reforça o **compromisso** do Instituto Selecon com a **excelência operacional**, a **valorização das pessoas** e a **construção de um ambiente profissional sólido**, organizado e preparado para atender com **eficiência** e **qualidade** às demandas de seus clientes e parceiros.

Presença Estratégica. Alcance Nacional.

Além da bela sede no Rio de Janeiro, o **Instituto Selecon** tem escritórios em **Aracaju (SE)** e **Cuiabá (MT)**.



ESCRITÓRIO SELECON ARACAJU (SE)

Atuando com proximidade e agilidade na região Nordeste.



ESCRITÓRIO SELECON CUIABÁ (MT)

Presença estratégica no Centro-Oeste, com estrutura preparada para atender com excelência.



Capacidade de logística e operação para atender todo o território nacional com **qualidade, segurança e eficiência**.

Gestão Estratégica de Operações



O Instituto Selecon possui **estrutura operacional preparada para atuar em projetos de diferentes portes e níveis de complexidade**, com capacidade de planejamento, coordenação e execução em **escala nacional**.

A **integração entre equipes** técnicas, logística, tecnologia e gestão operacional permite o acompanhamento contínuo de todas as etapas dos processos conduzidos pela instituição, garantindo **organização, agilidade e segurança** nas entregas.

Com **atuação estratégica e processos padronizados**, o Instituto Selecon mantém elevado nível de controle operacional, assegurando **eficiência, rastreabilidade e qualidade** em cada projeto realizado.

Logística Operacional



A **segurança** e o **sigilo absoluto** das provas e de todo o material impresso são prioridades em qualquer certame.

Para isso, o **Instituto Selecon** conta com logística operacional baseada em ampla experiência, com **guarda, monitoramento em tempo real e controle rigoroso dos materiais**, da impressão ao destino final. A **logística de malotes** é realizada com **escolta armada**, reforçando a **proteção** e a **inviolabilidade** em cada etapa.

Treinamento contínuo, capacitação e excelência da equipe de logística garantem **segurança, precisão e eficiência** em todos os projetos.

Gráfica Moderna e Sala-Cofre



Gráfica

Com ambientes organizados por áreas técnicas especializadas, **gráfica própria** e uma **operação integralmente monitorada 24 horas**, a instituição assegura **total controle** sobre cada etapa dos processos conduzidos.

Sala-Cofre

O Instituto Selecon dispõe de **sala-cofre** destinada ao **armazenamento seguro de materiais sigilosos**. Após a leitura e o processamento, os **cartões-resposta** permanecem protegidos neste ambiente, assim como as **provas impressas** que aguardam a aplicação. A estrutura possui **controle rigoroso de acesso** e foi planejada para garantir **segurança, confidencialidade e integridade** em todas as etapas dos certames conduzidos pela instituição.



Parque gráfico próprio, com capacidade diária de impressão de até 686.000 (seiscentas e oitenta e seis mil) páginas nos formatos A3 e A4.

Tecnologia da Informação



A **tecnologia da informação** está presente em toda a dinâmica dos concursos e processos seletivos do **Instituto Selecon**.

Desde a divulgação das informações até a inscrição, acompanhamento das etapas, resultados e esclarecimento de dúvidas, **todos os processos** são conduzidos com rigoroso **controle** e **monitoramento**.

Controle Estatístico



Nosso sistema **produz e analisa dados estatísticos em todas as etapas dos certames**, garantindo **precisão, transparência e confiabilidade** nos resultados.



Análise de Discrepâncias: ao subir o resultado, analisamos os indicadores estatísticos para verificar a existência de qualquer discrepância ou padrão atípico.



Investigação Aprofundada: identificada qualquer inconsistência, realizamos uma investigação aprofundada para assegurar a lisura e a integridade do processo.

Protocolos Avançados de Segurança

O Instituto Selecon adota **rigorosos protocolos de segurança e rastreabilidade em todas as etapas de logística dos certames**, garantindo integridade, transparência e confiabilidade nos processos conduzidos.

Os malotes utilizados para transporte de provas e materiais sigilosos são protegidos por **lacs de aço numerados e personalizados**, desenvolvidos para impedir violações sem deixar vestígios.

Antes da saída da sede, **cada volume é registrado fotograficamente**, assegurando **controle preciso** sobre sua destinação e movimentação.



No local de aplicação, a abertura dos malotes ocorre **exclusivamente na presença de candidatos**, reforçando a **lisura** e a **transparência** do processo. Além disso, novos registros fotográficos são realizados no destino antes da abertura, garantindo **conferência e validação dos lacs**. Todo o fluxo logístico é monitorado do início ao fim, permitindo **rastreabilidade completa** e maior **segurança operacional**.

Assessoria Jurídica



A **assessoria jurídica** do Instituto Selecon é altamente especializada em concursos públicos e oferece **suporte completo** à execução dos certames, **desde a elaboração dos editais até a prevenção de demandas e o assessoramento em ações administrativas.**

Uma retaguarda jurídica sólida assegura que **todas as etapas** dos certames sejam conduzidas com eficácia, **minimizando riscos e eventuais questionamentos futuros.** A área jurídica recebe **atenção prioritária** da diretoria, garantindo segurança e tranquilidade aos clientes.

Comunicação e Relacionamento Institucional



Fernanda Xavier, Head de Relacionamento do Instituto Selecon.

A **área de Comunicação** do **Instituto Selecon** promove o **relacionamento com os públicos de interesse** e **fortalece a presença da instituição**. Atua na **gestão das redes sociais**, com **divulgação contínua dos certames** e produção de conteúdos que aproximam os seguidores e **geram valor por meio de informações** sobre concursos públicos e processos seletivos.

Também conduz as ações de **assessoria de imprensa**, **aumentando o alcance das divulgações de todos os certames do Instituto Selecon em veículos de mídia impressa e digital**. Além disso, apoia o posicionamento institucional, a produção de materiais estratégicos e o **fortalecimento da imagem e da credibilidade** do Instituto.

Excelência Reconhecida



Professor Mauricio Motta

Diretor-Geral do Cefet-RJ

"Quero fazer aqui um registro sobre a parceria do Cefet-RJ com o Instituto Selecon. Temos uma trajetória de certames realizados em conjunto, marcada pela qualidade e pela seriedade na condução dos editais. É motivo de satisfação manter essa parceria ao longo de todos esses anos. Atualmente, estamos realizando mais um processo seletivo com o Instituto Selecon para os nossos cursos técnicos integrados."



Major Torres

Subsecretário de Ensino da Secretaria Municipal de Ordem Pública de Niterói

"A experiência que tivemos com o Instituto Selecon começou no primeiro concurso que realizamos, há aproximadamente 8 anos, e, desde então, a instituição se mostrou uma grande parceira. Conduzimos um concurso de grande porte, com mais de 50 mil candidatas, e o trabalho desenvolvido foi tão positivo que voltamos a contratar o Selecon para realizar um novo concurso em 2025. Esse certame foi um sucesso absoluto, alcançando recorde nacional, com mais de 100 mil inscrições, tornando-se o maior concurso para guardas municipais da história do país. O trabalho do Instituto Selecon transmite confiança e demonstra capacidade para entregar resultados consistentes e de excelência aos órgãos contratantes."



Pedro Auar

Advogado, Especialista em Concursos Públicos

"Hoje o Instituto Selecon ostenta o título de uma das melhores bancas não só do Rio de Janeiro, mas também de vários outros estados do Brasil. Se o poder público viesse visitar a sede do Selecon, certamente contrataria a banca de uma só canetada, porque a estrutura é de ponta, com material de primeira linha, banco de questões original, sem plágio...é algo fora de série. Hoje, precisamos de bancas sérias, então eu recomendo o Instituto Selecon, que é extremamente comprometido com o certame e entrega resultado, além de possibilitar um bom custo-benefício para a Administração Pública."

Divulgação e Democratização



O Instituto Selecon desenvolve **estratégias de comunicação** estruturadas para garantir **ampla divulgação dos concursos públicos**, promovendo a **democratização do acesso e estimulando a participação efetiva da sociedade**, para o alcance da ampla concorrência.

Para isso, **mobiliza veículos especializados, mídia impressa e digital**, além de forte presença em seus canais institucionais, assegurando **alcance qualificado e direcionado**.

Nossos Canais de Divulgação



As campanhas são planejadas de forma **segmentada, de acordo com o perfil de cada certame**, potencializando o engajamento do público-alvo.

Essa atuação estratégica resulta em alta participação de candidatos, **ampliando a competitividade e contribuindo para uma seleção mais qualificada.**



Ampla Experiência

Ao longo de sua trajetória, o Instituto Selecon consolidou **ampla experiência** na organização e execução de concursos públicos e processos seletivos **em todo o território nacional**.



Já foram realizados mais de 200 certames, alcançando mais de 2 milhões de candidatos avaliados, em projetos conduzidos com elevado padrão técnico, segurança operacional e rigor metodológico.

A atuação do Instituto Selecon abrange certames de grande porte, **com capacidade logística e operacional estruturada para atender demandas em escala nacional**. Essa experiência reforça o compromisso da instituição com a **eficiência**, a **transparência** e a **excelência** em todas as etapas dos processos conduzidos.

Abrangência Nacional



A estrutura do **Instituto Selecon** viabiliza a execução de projetos em **âmbito nacional**, contando com uma **equipe altamente experiente na organização e realização de concursos públicos e processos seletivos em todas as áreas**.

O Selecon acumula atuação, direta ou indireta, em concursos e processos seletivos de **importantes órgãos públicos**, como o **Governo Federal (CEFET-RJ, IBGE nacional, SENAPPEN, UFRJ)** além de experiências em **governos estaduais** como **Bahia, Ceará, Mato Grosso, Mato Grosso do Sul, Minas Gerais, Sergipe, Rio de Janeiro e Roraima**, e em **diversas prefeituras em todo o território nacional**.

Essa atuação ampla demonstra que, **independentemente da complexidade ou abrangência** — municipal, estadual ou nacional —, o **Instituto Selecon** está plenamente preparado para atender com **eficiência, segurança e credibilidade**.

Nosso Portfólio de Clientes

Alguns de Nossos Parceiros Atendidos



ÓRGÃOS FEDERAIS



Instituto Brasileiro de Geografia e Estatística (IBGE)



Empresa Gerencial de Projetos Navais (EMGEPRON)



Colégio Pedro II



Centro Federal de Educação Tecnológica (CEFET)



Universidade Federal do Rio de Janeiro (UFRJ)



Amazônia Azul Tecnologias de Defesa (AMAZUL)



Secretaria Nacional de Políticas Penais (SENAPPEN)



Caixa Econômica Federal



Fundação Eletronuclear

CONSELHOS



Conselho Regional de Administração de Roraima (CRA-RR)



Conselho Regional de Engenharia e Agronomia do Rio de Janeiro (CREA-RJ)



Conselho Regional de Odontologia de Rondônia (CRO-RO)



Conselho Regional de Odontologia de Mato Grosso (CRO-MT)



Conselho Regional de Contabilidade de Sergipe (CRC-SE)



Conselho Regional de Administração de Mato Grosso do Sul (CRA-MS)

ÓRGÃOS ESTADUAIS



Polícia Militar do Estado do Ceará (PM-CE)



Polícia Militar do Estado de Sergipe (PM-SE)



Fundação de Serviços de Saúde do Estado do Mato Grosso do Sul (FUNSAU)



Agência Estadual de Defesa Sanitária Animal e Vegetal do MS (IAGRO)



Secretaria de Estado de Educação de Mato Grosso (SEDUC-MT)



Secretaria de Ciência, Tecnologia e Inovação de Mato Grosso (SECITECI-MT)



Fundação de Apoio à Escola Técnica (FAETEC)



Secretaria do Trabalho e Bem-Estar Social de Roraima (SETRABES-RR)



Secretaria de Estado da Saúde de Roraima (SESAU-RR)



Fundação Cecierj

Nosso Portfólio de Clientes

Alguns de Nossos Parceiros Atendidos



ÓRGÃOS MUNICIPAIS



Câmara Municipal de Campo Grande (MS)



Câmara Municipal de Cuiabá (MT)



Câmara Municipal de Dourados (MS)



Câmara Municipal de São Gonçalo (RJ)



Câmara Municipal de Várzea Grande (MT)



Câmara Municipal de Rondonópolis (MT)



Companhia Municipal de Limpeza Urbana de Niterói (CLIN)



Consórcio Intermunicipal de Desenvolvimento Econômico e Social do Vale do Rio Cuiabá (CIDES)



Guarda Civil Municipal de Boa Vista (RR)



Guarda Civil Municipal de Niterói (RJ)



Guarda Civil Municipal de São Gonçalo (RJ)



Guarda Civil Municipal de São Luís (MA)



Guarda Civil Municipal de Cachoeiras de Macacu (RJ)



Guarda Civil Municipal de Lucas do Rio Verde (MT)



Prefeitura de Niterói (RJ)



Prefeitura de São Gonçalo (RJ)



Prefeitura de Dourados (MS)



Prefeitura de Cuiabá (MT)



Prefeitura de Nova Mutum (MT)



Prefeitura de Várzea Grande (MT)



Prefeitura de Lucas do Rio Verde (MT)



Prefeitura de Barra do Bugres (MT)



Prefeitura de Barra do Garças (MT)



Prefeitura de Campo Verde (MT)



Prefeitura de Chapada dos Guimarães (MT)



Prefeitura de Boa Vista (RR)



Secretaria Municipal de Gestão Social de Boa Vista (SEMGES-RR)



Secretaria Municipal de Educação de São Gonçalo (RJ)



Secretaria Municipal de Educação de Novo Horizonte (SP)



Prefeitura de Araçás (Bahia)

Maior Concurso da História das Guardas Municipais do Brasil



PREFEITURA DE NITERÓI

CONCURSO PÚBLICO PARA A GUARDA CIVIL MUNICIPAL DE NITERÓI

209 VAGAS IMEDIATAS
ALÉM DE CADASTRO RESERVA

REMUNERAÇÃO DE: **R\$ 4.858,28** AMBOS OS SEXOS **NÍVEL MÉDIO**

ALTURA MÍNIMA HOMEM: 1,60M
ALTURA MÍNIMA MULHER: 1,55M

PRAZO DE INSCRIÇÃO: **02/12 A 09/01/2025** APLICAÇÃO DAS PROVAS OBJETIVAS: **16/03/2025**

PARA MAIS INFORMAÇÕES, ACESSE: www.selecon.org.br Organização Selecon

O Instituto Selecon tem se destacado também na organização e execução de concursos públicos para a área de **Segurança Pública**, com ampla atuação em âmbito nacional. Prova disso foi a **realização do maior concurso público já promovido para Guardas Municipais no Brasil**.

Estamos falando do concurso da **Guarda Civil Municipal de Niterói - RJ** (Edital nº 001/2024), que registrou **105.735 mil candidatos inscritos**, superando seleções históricas de todas as capitais e regiões metropolitanas do país. Desse total, 70.208 participaram efetivamente do certame.

O concurso constou das seguintes fases:

- Prova de Conhecimentos
- Exame Antropométrico e Prova de Capacidade Física
- Exame Psicotécnico
- Exame Médico
- Investigação Social e Documental
- Curso de Formação

Organização em Excelência



O Instituto Selecon conta com uma **estrutura moderna e altamente preparada para a aplicação de Testes de Aptidão Física (TAF)**, garantindo **organização, segurança, controle e eficiência** em todas as etapas do processo.

Para operações de grande porte, o Instituto utiliza **monitoramento aéreo com drones**, equipes técnicas especializadas e espaços adequados para a realização das provas físicas, **assegurando ampla fiscalização, transparência e excelência operacional durante toda a execução.**

Essa capacidade foi demonstrada em **uma das maiores operações já realizadas na área de Segurança Pública municipal do país**, na cidade de Niterói (RJ), município com quase 600 mil habitantes e referência nacional em gestão pública e qualidade de vida. O trabalho chancelou a expertise do Instituto Selecon na condução de concursos públicos de alta complexidade e grande impacto social.

Compromisso Social



Além de sua atuação na realização de concursos públicos e processos seletivos, **o Instituto Selecon mantém um sólido compromisso social voltado ao desenvolvimento da sociedade.**

Parte de seus recursos é, conforme previsto em seu estatuto, destinada a **projetos sociais** que promovem apoio concreto a pessoas em situação de vulnerabilidade, **especialmente nas áreas educacional, esportiva e de assistência social.**



Sua atuação também contempla iniciativas de **capacitação de recursos humanos** e **estímulo ao desenvolvimento educacional das comunidades**, reforçando seu papel como agente de transformação social.



Reconhecimento e Credibilidade



Há mais de 10 anos, transformamos desafios em soluções e construímos uma história marcada por confiança, excelência, transparência e resultados que geram impacto.

Parceria Selecon / Faepol



Presidentes do Instituto Selecon e da FAEPOL-RJ, Rogério Rangel e Adilson Palácio, formalizam nova parceria institucional.

A parceria entre o **Instituto Selecon (Instituto Nacional de Seleções e Concursos)** e a **FAEPOL (Fundação de Apoio ao Ensino e Pesquisa da Polícia Civil do Rio de Janeiro)** representa uma colaboração estratégica voltada à organização de concursos públicos e processos seletivos **em todo o Brasil**, especialmente na área de **segurança pública**. "A atuação conjunta reúne a expertise do Selecon na gestão de certames e a especialização da FAEPOL em ensino e pesquisa voltados às instituições policiais, **oferecendo soluções completas e qualificadas** para órgãos públicos", destacou Rogério Rangel, presidente do Instituto Selecon.

Parceria Selecon / Faepol

Além da realização de concursos para polícias civis, militares, corpos de bombeiros e guardas municipais, a parceria também contempla **ações de capacitação e desenvolvimento profissional** para agentes de segurança pública, com foco nas áreas de **gestão, formação técnico-profissional e aperfeiçoamento contínuo**. Em abril de 2026, durante a celebração dos **10 anos do Instituto Selecon**, as instituições **reafirmaram o compromisso** de fortalecer essa integração por meio de um **Acordo de Cooperação Técnica**.

Na ocasião, o **presidente da FAEPOL, delegado Adilson Palácio**, destacou: "Acompanho o Instituto Selecon desde o início do projeto e sei que a instituição representa **competência, dedicação, seriedade e resultados**. O Instituto busca, através dessa competência, entregar ao cliente um resultado final muito bom." A parceria segue fortalecendo projetos voltados à **excelência na gestão pública** e na **segurança pública** brasileira.



Sede Instituto Selecon

RIO DE JANEIRO (RJ)



(21) 2323-3180 | comercial@selecon.org.br



Alexander Carvalho - Diretor Institucional
(21) 99934-2578 | alexander@selecon.org.br



Fernanda Xavier - Head de Relacionamento
(21) 97155-1212 | fernanda@selecon.org.br



Rua do Senado, 229, Centro - RJ
CEP: 20231-005



Nossos Escritórios

PRESENÇA NACIONAL



ESCRITÓRIO SELECON ARACAJU (SERGIPE - SE)



Edifício Neon Office Tower



Av. Dr. José Machado de Souza
nº220 - Sala 509
Bairro: Jardins | Aracaju (SE)



Tel: (79) 99611-9844



CEP: 49025-740



ESCRITÓRIO SELECON CUIABÁ (MATO GROSSO - MT)



Edifício Cuiabá Office Tower



Av. Historiador Rubens de Mendonça
nº1856 - Salas 402 e 403
Bairro: Bosque da Saúde | Cuiabá (MT)



Tels: (65) 3653-0131
(65) 99233-3619



CEP: 78050-000

Contrate o Instituto Selecon e realize seu Concurso Público ou Processo Seletivo SEM CUSTO

IBGE
PROCESSOS SELETIVOS SIMPLIFICADOS PARA O MUNICÍPIO DO RIO DE JANEIRO

EDITAIS PUBLICADOS

276 VAGAS
 AGENTE DE PESQUISAS POR TELEFONE
 Nível Médio
 SALÁRIO DE R\$ 1.345,00

49 VAGAS
 SUPERVISOR DE PESQUISAS
 Nível Superior
 SALÁRIO DE R\$ 5.100,00

INSCRIÇÕES DE: 07/08 A 03/09/2023

Edital e inscrições, acesse: www.selecon.org.br

IBGE
PROCESSO SELETIVO SIMPLIFICADO PARA AGENTE CENSITÁRIO DE PESQUISAS E MAPEAMENTO

EDITAL PUBLICADO

148 VAGAS PARA TODAS AS CAPITAIS E DISTRITO FEDERAL
 Nível Médio

INSCRIÇÕES DE: 24/07 A 13/08/2023

REMUNERAÇÃO MENSAL: R\$ 3.100,00

Edital e inscrições, acesse: www.selecon.org.br

CONCURSO DE REDAÇÃO DA 1ª BIENAL DO LIVRO CAIXA

O concurso busca reforçar a cultura da leitura e escrita, reconhecendo as melhores redações de aprendizes e estagiários sobre o tema **Banco do Futuro**.

CRONOGRAMA

ETAPA	PRAZO
Inscrições	De 22/02/2024 a 22/08/2024
Divulgação de resultados e notas	2024
Recursos	02/09 a 03/09
Divulgação do resultado Final	2024
Convocação de participantes	2024

Edital e inscrições, acesse: www.selecon.org.br

CEPETRJ
PROCESSO SELETIVO

CURSOS TÉCNICOS GRATUITOS E DE QUALIDADE

350 VAGAS!
 AGENTE DE SERVIÇOS
 NÍVEL MÉDIO

40 VAGAS!
 ANALISTA DE RESERVAS
 NÍVEL SUPERIOR

TOTAL DE 390 VAGAS

Edital e inscrições, acesse: www.selecon.org.br

CONCURSO PÚBLICO PARA DIVERSOS CARGOS
CEPETRJ

TÉCNICO-ADMINISTRATIVOS EM EDUCAÇÃO
 Níveis médio, médio técnico e superior

R\$ 4.556,92
92 VAGAS

INSCRIÇÕES DE 21/2 A 14/4

www.selecon.org.br

EMGEPRON
CONCURSO PÚBLICO
 Rio de Janeiro

NÍVEIS MÉDIO, MÉDIO TÉCNICO E SUPERIOR

- Assistente Administrativo
- Técnico em Enfermagem
- Arquiteto
- Engenheiro
- Médico
- Diversos outros cargos

INSCRIÇÕES ABERTAS ATÉ 23/02/2024

REMUNERAÇÃO DE ATÉ R\$ 12.302,00

Edital e inscrições, acesse: www.selecon.org.br

AMAZUL
CONCURSO PÚBLICO PARA ASSISTENTE ADMINISTRATIVO E DIVERSOS OUTROS CARGOS

NÍVEIS MÉDIO, MÉDIO TÉCNICO E SUPERIOR
 POLOS RIO DE JANEIRO E SÃO PAULO

140 VAGAS
 MAIS CADASTRO DE RESERVA

SALÁRIO INICIAL DE ATÉ R\$ 7.506,47

Inscrições abertas até o dia 08/03/2024
 Prova provisória para o dia 23/03/2024

Edital e inscrições, acesse: www.selecon.org.br

UFRRJ
CONCURSO PÚBLICO
 UNIVERSIDADE FEDERAL DO RIO DE JANEIRO

Assistente em Administração e diversos outros cargos

243 VAGAS
SAIU O EDITAL

INSCRIÇÕES: 12/12/2023 A 26/01/2024

NÍVEL MÉDIO, TÉCNICO E SUPERIOR

VENCIMENTOS BÁSICOS DE ATÉ R\$ 4.967,04

Edital e inscrições, acesse: www.selecon.org.br

SENAPPEN
SECRETARIA NACIONAL DE POLÍTICAS PENAS DO MINISTÉRIO DA JUSTIÇA E SEGURANÇA PÚBLICA - SENAPPEN

PROCESSO SELETIVO SIMPLIFICADO PARA PROFISSIONAIS DE NÍVEL SUPERIOR

76 VAGAS
 MAIS CADASTRO DE RESERVA

REMUNERAÇÃO DE ATÉ R\$ 6.681,70

PRAZO DE INSCRIÇÃO: 25/11 A 30/12/2023

APLICAÇÃO DAS PROVAS: 26/01/2024

Edital e inscrições, acesse: www.selecon.org.br

COLÉGIO PEDRO II
CONCURSO PÚBLICO

INSCRIÇÕES ABERTAS ATÉ DIA 12/01/2024

PROFESSOR DE ENSINO BÁSICO, TÉCNICO E TECNOLÓGICO
 ATENDIMENTO EDUCACIONAL ESPECIALIZADO

50 VAGAS IMEDIATAS
 CADASTRO DE RESERVA

Nível Superior

REMUNERAÇÃO DE ATÉ R\$ 13.288,85
 + BENEFÍCIOS

Provas: 08/02/2024

Edital e inscrições, acesse: www.selecon.org.br

FUNDAÇÃO ELETRÔNICA DE ASSISTÊNCIA MÉDICA
CONCURSO PARA MÉDICOS

INICIAL R\$ 9.844,44
 + INGRESSO BENEFÍCIO

VAGAS IMEDIATAS + CADASTRO DE RESERVAS

ESPECIALIDADES

Neurologia	Endocrinologia	Otorrinolaringologia	Psiquiatria
Cardiologia	Cardiologia Eletiva	Neurofisiologia	Psicopatologia
Cirurgia Geral	Neurologia	Neurologia	Psiquiatria
Cirurgia Oncológica	Neurologia	Neurologia	Psiquiatria
Cirurgia Geral	Neurologia	Neurologia	Psiquiatria
Dermatologia	Neurologia	Neurologia	Psiquiatria

NÍVEL SUPERIOR

Cidades de realização das provas objetivas:
 Angra dos Reis e Rio de Janeiro

Inscrições até o dia 26/03/2017
 Taxa de Inscrição: R\$98,00

Acesse o site: www.selecon.org.br

Edital e inscrições, acesse: www.selecon.org.br

SECRETARIA DE EDUCAÇÃO DO Estado de Mato Grosso
GOVERNO DE MATO GROSSO

PROCESSO SELETIVO SECITECI-MT

Técnicos de Apoio Educacional
Professor de Educação Profissional e Tecnológica

NÍVEL MÉDIO
 Técnico Superior

INSCRIÇÕES ABERTAS ATÉ 12/10/2023

REMUNERAÇÃO DE ATÉ R\$ 12.274,97

Edital e inscrições, acesse: www.selecon.org.br

CONCURSO PÚBLICO
POLÍCIA MILITAR DE SERGIPE

INSCRIÇÕES ABERTAS ATÉ 01/02/2025

335 VAGAS IMEDIATAS
 NÍVEL MÉDIO E SUPERIOR

SOLDADO 3ª CLASSE COMBATENTE
 200 VAGAS

OFICIAL COMBATENTE
 30 VAGAS

OFICIAL DA ÁREA DE SAÚDE
 05 VAGAS

APLICAÇÃO DAS PROVAS: 23/02/2025
 VENCIMENTOS VARIAM DE R\$ 3.958,77 A R\$ 14.667,65

Edital e inscrições, acesse: www.selecon.org.br

AESPICE **CEARÁ** **POLÍCIA MILITAR DO CEARÁ**

CONCURSO PÚBLICO
POLÍCIA MILITAR DO CEARÁ

ÁREA DE SAÚDE
2º TENENTE DO QUADRO DE OFICIAIS COMPLEMENTAR

Vagas para Diversas Especialidades

REMUNERAÇÃO: R\$ 9.469,93

Edital e inscrições, acesse: www.selecon.org.br

MATO GROSSO
BOMBEIROS
SOLDADO TEMPORÁRIO

PRAZO DE INSCRIÇÃO: 06/02/2024

REMUNERAÇÃO: 06/02/2024

INSCRIÇÕES ABERTAS ATÉ 06/02/2024

R\$ 468,14 de alimentação
 Até 8 meses de contrato
 Nível Médio

Atividades de ensino
 Carga Horária de 30 a 40 "H"
 Escala 2x7 (7h ou 6h)

Atividades de ensino para Técnico de Enfermagem
 06/01/2024 e 06/02/2024

Edital e inscrições, acesse: www.selecon.org.br

PREFEITURA DE NITERÓI

CONCURSO PÚBLICO PARA A GUARDA CIVIL MUNICIPAL DE NITERÓI

209 VAGAS IMEDIATAS
ALÉM DE CADASTRO DE RESERVA

REMUNERAÇÃO: 02/12 A 09/01/2025
ALÉM DO BÁSICO: R\$ 4.858,28
NÍVEL MÉDIO

Altura mínima homens: 1,68m
Altura mínima mulheres: 1,58m

PRAZO DE INSCRIÇÃO: 02/12 A 09/01/2025
APLICAÇÃO DAS PROVAS OBJETIVAS: 16/03/2025

Edital e inscrições, acesse: www.selecon.org.br



UMA HISTÓRIA DE SUCESSO

Celebrando dez anos, com atuação em todo o país, o Instituto Selecon vem construindo uma história de sucesso, pautada pela **transparência** e **credibilidade**, na organização e execução de **concursos públicos**, processos seletivos e capacitações profissionais.





**Processos internalizados e auditáveis.
Padrões rigorosos de segurança.
Governança técnica e pedagógica sólida.**

Contrate o Instituto Selecon: (21) 2323-3180 | comercial@selecon.org.br



www.selecon.org.br



[@institutoselecon](https://www.instagram.com/institutoselecon)