

ANEXO III – TURMA ALPHA SEGUNDA ETAPA

TURMA ALPHA SEGUNDA ETAPA		
DATAS: 15 e 18 de agosto/2022		
HORÁRIO: 07h30min às 11h30min		
DATAS: 16, 17 e 19 de agosto/2022		
HORÁRIO: 13h30min às 17h30min		
QTD	CADASTRO	NOME COMPLETO
1	387157/01	ALEXANDRE DE SOUZA PEDROSO
2	387595/01	ANDERSON FRANCISCO FRETES ORTIGOZA
3	394122/01	ANDRE VIEIRA LOPES
4	392912/01	APARECIDO DE ASSIS SILVA
5	392153/01	AURILEIDE RAMOS BARBOSA
6	386096/01	EDEVILSON DE SOUZA TRINDADE
7	384716/03	EDINA FLORES
8	387276/01	EIDI SUEKO ROLAND OSHIRO SIMAS
9	385879/01	GETULIO PEREIRA DE CARVALHO
10	386020/01	IDEU VILELA RODRIGUES
11	387479/01	LEON LUCAS PRESTES RIBEIRO
12	387558/01	NEILOR MACHADO DE MOURA JUNIOR
13	387695/01	IVALDO DO NASCIMENTO
14	392937/01	ORIONTINO ALVES PONCIO JUNIOR
15	387400/01	ROODSON APARECIDO LEITE DA FONSECA
16	385900/01	SEBASTIÃO APARECIDO DE SOUZA
17	385860/02	TATIANA DA SILVA LIMA
18	392143/01	VALMIR FERREIRA DA SILVA
19	392170/01	WELLINGTON DO NASCIMENTO MARTINS

63149/2022-24	WELLINGTON ROBERTO FERNANDES DA SILVA S/M	5650080230
46245/2022-71	MARCOS AUGUSTO VICENTE MENDES	6640160010
68954/2012-36	ORLAMAR TEIXEIRA GREGORIO	21830020010
59282/2022-31	NESTOR LEMES BARBOSA	29314440023
36952/2022-22	ANALICE APARECIDA CANDIDO	14480030142
58900/2022-52	OLIMPIO PERONDI	21950060260
55232/2022-11	SEBASTIAO TERTO	7821810897
801833/2021-34	ARMANDO GRANVILLE DE SOUZA	24520010161
18820/2022-18	ROSA CLAUDETE TOMASINE	14050120407
801181/2022-46	OSVALDOMOREIRA SERIOT BARBOSA	6500050231

RICARDO VIEIRA DIAS
SUPERINTENDENTE MUNICIPAL DA RECEITA

SECRETARIA MUNICIPAL DE GESTÃO

EDITAL n. 29/2020

CONCURSO PÚBLICO DE PROVAS PARA CARGOS DO QUADRO PERMANENTE DA GUARDA CIVIL METROPOLITANA DO MUNICÍPIO DE CAMPO GRANDE/MS – GUARDA/2020.

O **SECRETÁRIO MUNICIPAL DE GESTÃO**, no uso de sua competência, conferida pelo inciso IV, do art. 16, da Lei n. 5.793, de 3 de janeiro de 2017, torna público, para conhecimento dos interessados, a **confirmação dos candidatos que efetivaram Matrícula na 6ª Etapa - Curso de Formação, a exclusão dos candidatos que não efetivaram a Matrícula e Nova Convocação para efetivação de Matrícula**, para o Concurso Público de Provas para o cargo de Guarda Civil Metropolitana 3ª Classe - do Quadro Permanente da Guarda Civil Metropolitana do Município de Campo Grande - MS, regulado pela Lei Complementar n. 358, de 29 de agosto de 2019, autorizado pelo Decreto n.14.006, de 19 de setembro de 2020, conforme as regras e as condições estabelecidas neste Edital.

1. DA CONFIRMAÇÃO DE MATRÍCULA

1.1. Consta no **ANEXO I** a relação, por ordem de classificação preliminar, dos candidatos que efetivaram matrícula na 6ª etapa - Curso de Formação e que, devem comparecer à **aula inaugural** na **Matrícula e Nova Convocação para efetivação de Matrícula**, para o Concurso Público de Provas para o cargo de Guarda Civil Metropolitana 3ª Classe - do Quadro Permanente da Guarda Civil Metropolitana do Município de Campo Grande - MS, regulado pela Lei Complementar n. 358, de 29 de agosto de 2019, autorizado pelo Decreto n.14.006, de 19 de setembro de 2020, conforme as regras e as condições estabelecidas nos editais n. 27/2020 e 28/2020.

1.2. No **ANEXO II** consta a relação dos candidatos que não efetivaram a matrícula na 6ª etapa - Curso de Formação e **estão excluídos do certame**.

2. DA MATRÍCULA NA 6ª ETAPA - CURSO DE FORMAÇÃO

2.1. Estão sendo convocados, por intermédio deste instrumento, para efetivação da matrícula, conforme **ANEXO III**, para a participação no Curso de Formação, de caráter classificatório e eliminatório, os candidatos Recomendados na Investigação Social, respeitando-se as vagas reservadas aos candidatos PcD, Negros e Índios, conforme a classificação preliminar constante no Anexo I do Edital n. 27/2020, para preenchimento do total das vagas oferecidas para esta etapa.

2.2. Para efetivação da matrícula, o candidato convocado deverá:

- acessar o site <https://www.campogrande.ms.gov.br/seges/artigos/concurso-guarda-civil-metropolitana-2020/>;
- fazer o download da "Ficha de Matrícula" e imprimir, preencher todos os dados solicitados, datar e assinar;
- escanear a "Ficha de Matrícula" devidamente preenchida e encaminhar para o seguinte e-mail: concurso.pmcg.gcm.2020@gmail.com.
- aguardar e-mail confirmatório de recebimento pela Comissão do Concurso.

2.2.1. As matrículas serão efetuadas **somente** no dia **26/07/2023 até as 12h**.

2.3. O candidato convocado neste Edital que não efetivar a sua matrícula dentro do prazo estabelecido no item **2.2.1.** estará automaticamente eliminado do certame.

2.4. Caso não preencha todas as vagas, o Município poderá, até 01 (um) dia útil, antes do início do Curso de Formação, convocar os candidatos remanescentes, respeitando-se a ordem de classificação, para efetivar matrícula no Curso de Formação, até o limite constante no item **2.1.** do Edital n. 27/2020.

2.5. Será eliminado do certame o candidato que, no momento da matrícula no Curso de Formação, apresentar tatuagem no corpo (pigmentação definitiva), que: divulgue símbolo ou inscrição ofendendo valores e deveres éticos inerentes aos integrantes da corporação; que faça alusão a ideologia terrorista ou extremista contrária as instituições democráticas ou que pregue a violência e a criminalidade; que pregue a discriminação ou o preconceito de raça, credo, sexo e origem; contenha a ideia ao ato libidinoso ou ideia ou ato ofensivo aos direitos humanos; que aparente vinculação, simpatia a organização criminosa (facção) e/ou congêneres; que incentive ou apóie indisciplina, desordem ou atentatória contra as instituições democráticas; que incentive ou apóie o consumo de drogas ilícitas e/ou a prática de crimes.

2.6. O candidato convocado para o Curso de Formação deverá ter dedicação exclusiva ao mesmo e assumir esse compromisso, no ato da matrícula, sob pena de eliminação do certame.

3. DA 6ª ETAPA - CURSO DE FORMAÇÃO

3.1. A 6ª Etapa - Curso de Formação terá carga horária e conteúdos curriculares de acordo com a grade curricular da Resolução Normativa SESDES n. 111, de 26 de maio de 2022 e em consonância com a Portaria nº 9-CGSP/DIREX/PF/DF, de 14 de abril de 2022, com 760 horas aula, com carga horária diária a ser definida, sendo desenvolvido em período integral e podendo estender-se aos sábados, domingos, feriados e horários noturnos, estruturando-se em aulas teóricas e práticas.

3.1.1. Durante o Curso o candidato poderá ser exposto ao sol e/ou intempéries

ANEXO IV – TURMA BRAVO SEGUNDA ETAPA

TURMA BRAVO PRIMEIRA ETAPA		
DATAS: 22 de agosto/2022		
HORÁRIO: 07h30min às 11h30min		
DATAS: 23, 24, 25 e 30 de agosto/2022		
HORÁRIO: 13h30min às 17h30min		
QTD	CADASTRO	NOME COMPLETO
1	389843/01	ANA CRISTINA CARDOSO NANTES
2	387500/01	ANDERSON SERPA LARANJEIRA
3	387253/01	BRUNO ALEX TERENCIO DE OLIVEIRA
4	397812/01	CARLOS ALBERTO MARQUES
5	386074/01	CARLOS MAURICIO BALBINO MORAES
6	389848/01	DANIEL VIEIRA DA SILVA
7	387574/01	DOUGLAS IOMAR DE SOUZA
8	392927/01	DOUGLAS VANZAN HABERLANDE
9	387395/01	ELIAS RONDOURA DOS SANTOS
10	380356/02	EVERALDO PONCE OJEDA
11	383568/02	LEONARDO DE OLIVEIRA HUMEREZ
12	389551/01	MANNIX NANTES DEMENCIANO
13	392748/01	MARCO SERGIO FRANCISCO IRALA
14	289922/02	MARIA EMÍLIA CUELLAR GUTIERREZ
15	387608/01	MICHEL BARBOSA DA SILVA
16	387366/01	NILSON CARLOS PIMENTEL
17	390889/01	RAFAEL GOMES FERREIRA DA SILVA
18	387506/01	RAFAEL RIBEIRO DE SOUZA
19	385881/01	WESLEI SERPA LARANJEIRA

SECRETARIA MUNICIPAL DE FINANÇAS E PLANEJAMENTO

EDITAL DE INTIMAÇÃO 108/2022

O Município de Campo Grande, através da Divisão de Fiscalização da Secretaria Municipal de Finanças e Planejamento - SEFIN, com fulcro no art. 15, § 2º da Lei Complementar n. 02, de 15/12/1992, e considerando terem resultado improficuos os meios de intimação pessoal ou por via postal, faz publicar o presente Edital. Ficam os contribuintes abaixo identificados, NOTIFICADOS e INTIMADOS a recolher à Fazenda Pública Municipal, no prazo de 15 (quinze) dias, contados da data de publicação deste, no DIOGRANDE, o crédito tributário exigido nas notificações, referente a ISS e TAXAS de construção civil com base no art. 58, parágrafo único e 59, §§ 1º e 2º da Lei Complementar 59, de 02/10/2003 e artigos 7º e 8º do Decreto 8481, de 14/06/2002 c/c Decreto 7499/97, ou, interpor impugnação à Coordenadoria de Julgamento e Consultas, sito à Rua Marechal Cândido Mariano Rondon nº. 2655. Decorrido o prazo legal sem cumprimento da presente intimação, lavrar-se-á Certidão de Decurso de Prazo.

NOTIFICAÇÃO	CONTRIBUINTE	INSCRIÇÃO
802810/2021-74	EDEMAR VIANA RIBEIRO	9450080052
33437/2022-08	WELLINGTON CARVALHO RICAS E OUTROS	24340160270
61666/2022-03	ADRIANO JOSE DA SILVA ARAUJO	4020100023
807097/2021-73	THAINÁ VITÓRIA CANOFF	7770190120
60523/2022-11	JUCIENE ELIZA DOS SANTOS NOVAES	8170040083
47217/2022-71	JUARES NEVES CARNEIRO	2150100014
53452//2022-46	SOCRATES BATISTA SANTOS	4160080081
50282/2013-11	ADAHILSON FERREIRA VASCONCELOS	4190020113

em um longo período do dia.

3.2. Durante a realização do Curso de Formação será exigida frequência mínima obrigatória nas aulas teóricas e práticas de 90% (noventa por cento).

3.2.1. Os candidatos sabadistas amparados pela Lei n. 13.796, de 03 de janeiro de 2019, deverão apresentar, no ato da matrícula, declaração da entidade religiosa, atestando a sua condição.

3.2.1.1. Os candidatos sabadistas terão suas faltas abonadas, caso ocorram aulas nos períodos correspondentes, e o material de aula será disponibilizado, via e-mail, fornecido quando de sua efetivação de matrícula.

3.1.2. Aos candidatos com problemas de saúde, serão aceitos a fim de abono de faltas, somente atestado médico pessoal.

3.2. O local e horários das aulas serão fornecidos na **AULA INAUGURAL**, que ocorrerá no dia **01/08/2022, às 14h, no Auditório do Bloco "C" da Universidade Católica Dom Bosco - UCDB, sito na Av. Tamandaré, 6000 – Jardim Seminário.**

Obs.: As linhas de ônibus para a UCDB são:

Saindo do Centro: linhas 220, 222 e 229;

Saindo do Terminal Júlio de Castilho: linha 074;

Terminal General Osório: linha 221.

3.2.1. As apostilas e material didático serão disponibilizados via e-mail, fornecido pelo próprio candidato quando de sua efetivação de matrícula.

3.3. A nota mínima exigida, em cada módulo teórico do curso e na disciplina de "Emprego de Equipamentos Letais", parte teórica, será 60 (sessenta) pontos. Nas provas práticas de "Emprego de Equipamentos Letais", o candidato deverá atingir no mínimo 60% (sessenta por cento), da pontuação máxima permitida em cada uma.

3.3.1. As provas serão objetivas, com 05 (cinco) alternativas, sendo correta somente uma delas.

3.3.2. Conforme dispõe o item 17.1, do Edital n. 01/2020, será possibilitado ao candidato interpor recurso ao resultado preliminar da prova que será efetivada ao término de cada módulo, em até dois dias úteis, após a sua divulgação.

3.3.3. A média final do curso de formação será calculada com base na seguinte fórmula:

$$MF = \frac{PMI + PMII + PMIII + PMIV + PTEEL}{05}$$

Sendo:

MF – Média Final do Curso de Formação

PMI – Prova do Módulo I

PMII – Prova do Módulo II

PMIII – Prova do Módulo III

PMIV – Prova do Módulo IV

PTEEL – Prova Teórica de "Emprego de Equipamentos Letais"

3.4. Será considerado aprovado no Curso de Formação o candidato que obtiver média final, igual ou superior a 60 (sessenta) pontos que integrará a Média Final do candidato no concurso.

3.4.1. O candidato que não atingir no mínimo 60% (sessenta por cento), da pontuação máxima permitida em cada uma das provas práticas de "Emprego de Equipamentos Letais", será considerado reprovado.

3.4.2. A porcentagem da Prova Prática de "Emprego de Equipamentos Letais" será levada em consideração somente para aprovar ou reprovar o candidato no Curso de Formação, não compondo a média final.

3.5. Será eliminado do Curso de Formação o candidato que:

a) Requerer desligamento;

b) Falecer no decorrer do curso.

3.6. O candidato deverá adquirir, para o desempenho de suas atividades durante o Curso de Formação, conforme modelos constantes no Anexo IV:

a) 02 (duas) camisetas de malha, na cor branca, lisa, tipo gola redonda;

b) 02 (duas) camisetas de malha, na cor branca, lisa, tipo regata;

c) 02 (duas) camisetas de malha, na cor azul marinho, lisa, tipo gola redonda;

d) calça "jeans" azul marinho;

e) meias soquetes pretas;

f) tênis preto;

g) cinto de cor preta;

h) short de cor azul marinho, e, para mulheres, é indispensável o uso da bermuda de lycra, na cor azul marinho, sob o short;

i) material de higiene pessoal

j) Material de EPI para as aulas práticas de tiro:

j.1. Coldre de Perna Universal Destro ou Canhoto

j.2. Adaptador para Coldre da Pistola PT100 .40

j.3. Adaptador para Coldre da Pistola TH40 .40

j.4. Adaptador para Revólver .38

j.5. Baleiro para Revólver .38 com capacidade de 14 munições.

j.6. Porta carregador Duplo para pistola (Universal) – COM TAMPA ou SEM TAMPA

j.7. Óculos de Proteção (EPI) – LENTES INCOLOR

j.8. Abafador de Som e Ruído (EPI) – Tipo CONCHA

Obs.: O material de EPI será utilizado somente quando iniciar as aulas práticas. As imagens constantes no ANEXO IV são meramente ilustrativas

3.6.1. Para as aulas teóricas e aula inaugural os candidatos deverão se apresentar trajando camiseta tipo gola redonda branca, calça tipo "jeans" azul marinho, cinto e tênis pretos, usando a camiseta por dentro da calça.

3.6.2. Para as aulas de condicionamento físico e de defesa pessoal os candidatos deverão se apresentar usando camiseta branca, tipo regata, short azul marinho e tênis preto.

3.6.3. Para as aulas práticas de Emprego de Equipamentos Letais, os candidatos deverão se apresentar com calça "jeans" azul marinho, camiseta na cor azul marinho, tipo gola redonda, com tênis preto.

3.6.4. Por medida de segurança, durante as atividades acadêmicas é vedado ao candidato o uso de colares, pulseiras, brincos, piercings, anéis e outras jóias ou similares, bem como vestimenta e/ou outros acessórios não autorizados neste Edital, exceto alianças e relógios, cujo uso só é vedado durante as atividades práticas. Vedado também o uso de cabelos soltos.

3.6.5. O Equipamento de Proteção Individual será utilizado nas aulas práticas de Emprego de Equipamentos Letais.

3.7. Durante o Curso de Formação o candidato deverá se submeter às normas constantes no Manual do Aluno, disponível no site <https://www.acadepol.ms.gov.br/> e Regimento Interno da ACADEPOL.

3.7.1. É expressamente proibido o uso de celular nas dependências da ACADEPOL, sendo disponibilizado um telefone da coordenação para o recebimento de ligações urgentes.

3.7.2. O candidato não poderá utilizar durante as instruções e atividades os seguintes aparelhos eletrônicos: celular, filmadora, máquina fotográfica, gravador ou qualquer mídia similar proibida pela coordenação, sendo passível de eliminação.

3.7.3. Não será permitida a divulgação de imagens ou filmagens nas mídias sociais, de qualquer situação ocorrida durante o curso ou que identifiquem a ACADEPOL.

3.8. O Curso de Formação é de responsabilidade do Município de Campo Grande.

3.9. Durante o Curso de Formação, o candidato receberá, sem que caracterize vínculo com a Administração Pública, uma bolsa auxílio de valor correspondente a 50% (cinquenta por cento) do vencimento inicial do Guarda Civil Metropolitano, terceira classe, letra A, mensal, e proporcional aos dias de curso, ficando à disposição do curso por tempo integral.

3.10. Os casos omissos, as dúvidas e imprevistos que surgirem durante o Curso de Formação serão dirimidos pela Comissão Organizadora do Concurso Público.

CAMPO GRANDE-MS, 22 DE JULHO DE 2022.

AGENOR MATTIELLO
Secretário Municipal de Gestão

CONCURSO PÚBLICO DE PROVAS PARA O CARGO DE GUARDA CIVIL METROPOLITANO

ANEXO I AO EDITAL n. 29/2020

CONFIRMAÇÃO DOS CANDIDATOS QUE EFETIVARAM MATRÍCULA NA 6ª ETAPA – CURSO INTRODUTÓRIO, CONVOCADOS ATRAVÉS DO EDITAL N. 27/2020

Inscrição	Nome	Descrição Cota	LP	RL	INF	LEG	CE	Nota OBJ	Classificação Preliminar			
									Geral	Negro	Índio	PCD
211007218	CLEITON GONÇALVES DA SILVA	Ampla Concorrência	26.00	9.00	9.00	10.00	38.00	92.00	1			
211006242	DOUGLAS EMANOEL FEITOSA DE ANDRADE	Ampla Concorrência	26.00	10.00	10.00	8.00	38.00	92.00	2			
211007632	CAMILO ROCHA SOUZA	Ampla Concorrência	28.00	8.00	10.00	10.00	36.00	92.00	3			
211012871	LEANDRO NOTARI	Ampla Concorrência	28.00	9.00	8.00	10.00	36.00	91.00	4			
211008320	JOAO VICTOR RAPHARRED DE OLIVEIRA ABRAHAO	Ampla Concorrência	28.00	7.00	7.00	10.00	38.00	90.00	6			
211010467	GIAN CHAGAS LOPES	Ampla Concorrência	28.00	9.00	8.00	10.00	34.00	89.00	7			
211015517	BRUNO DAMASCENO FERNANDES	Ampla Concorrência	30.00	10.00	9.00	8.00	32.00	89.00	8			
211004164	LEONARDO BARBOZA DE FRANÇA	Ampla Concorrência	28.00	10.00	8.00	10.00	32.00	88.00	10			
211020717	NILCE VALDEZ DA PAIXÃO	Ampla Concorrência	28.00	10.00	8.00	10.00	32.00	88.00	11			
211011446	FELIPE LIMA IZIDIO DOS SANTOS	Ampla Concorrência	26.00	10.00	10.00	10.00	32.00	88.00	12			
211006556	FERNANDO DE OLIVEIRA CUSTÓDIO	Ampla Concorrência	30.00	10.00	8.00	10.00	30.00	88.00	13			

211002753	JOSIANE PEREIRA DE SOUZA	Cota para Negros	30.00	10.00	10.00	10.00	28.00	88.00	14	1		
211022116	MATEUS HENRIQUE THEODORO BRAGA	Ampla Concorrência	28.00	9.00	8.00	6.00	36.00	87.00	15			
211012000	RAFAELA GOBBO MARCONDES CARMELLO	Ampla Concorrência	26.00	9.00	8.00	10.00	34.00	87.00	16			
211000259	LUCAS WINK	Ampla Concorrência	24.00	9.00	9.00	8.00	36.00	86.00	17			
211018823	KLEBER DE ARRUDA SOARES LEITE DA SILVA	Ampla Concorrência	26.00	9.00	9.00	8.00	34.00	86.00	18			
211000125	KELVYN RENAN BARBOZA ALVES	Ampla Concorrência	24.00	10.00	10.00	10.00	32.00	86.00	19			
211014031	JÉSSICA CAROLINE BARDELLA NASCIMENTO	Ampla Concorrência	26.00	10.00	10.00	10.00	30.00	86.00	20			
211000340	KATO VINICIUS BARBOSA DA LUZ	Ampla Concorrência	26.00	8.00	9.00	10.00	32.00	85.00	21			
211004757	RAFAEL DE FIGUEIREDO COUTO	Ampla Concorrência	22.00	8.00	10.00	8.00	36.00	84.00	22			
211011210	CARLOS HENRIQUE LINHARES MARTINS	Ampla Concorrência	28.00	6.00	8.00	10.00	32.00	84.00	24			
211003052	CÁCIO JOSÉ DOS SANTOS MENDES	Ampla Concorrência	28.00	5.00	9.00	10.00	32.00	84.00	25			
211002033	MAICON MACEDO VILELA	Ampla Concorrência	26.00	10.00	8.00	8.00	32.00	84.00	26			
211003490	RENAN DE OLIVEIRA ALEM	Ampla Concorrência	26.00	9.00	9.00	8.00	32.00	84.00	28			
211001559	IVAN KEVIN PELEGRINI	Ampla Concorrência	28.00	10.00	8.00	8.00	30.00	84.00	29			
211000657	BÁRBARA MARINHO AZEVEDO	Ampla Concorrência	28.00	10.00	10.00	6.00	30.00	84.00	30			
211006711	ISABELY DE CAMPOS SALDANHA	Ampla Concorrência	28.00	6.00	5.00	10.00	34.00	83.00	31			
211000782	NADIELLE JARA BENEVIDES	Ampla Concorrência	26.00	7.00	6.00	10.00	34.00	83.00	32			
211007578	ANDRÉ LUIS DA COSTA JUSTINO	Ampla Concorrência	26.00	10.00	7.00	6.00	34.00	83.00	33			
211022882	HIGOR RIBEIRO PADILHA	Cota para Negros	24.00	10.00	7.00	10.00	32.00	83.00	34	3		
211002141	LEONARDO CARDOSO DOS SANTOS	Ampla Concorrência	28.00	8.00	9.00	6.00	32.00	83.00	35			
211003394	EDUARDO RIBEIRO DA COSTA	Ampla Concorrência	26.00	8.00	9.00	10.00	30.00	83.00	36			
211010703	JOSÉ LUCAS SOUZA DE OLIVEIRA	Ampla Concorrência	28.00	10.00	9.00	6.00	30.00	83.00	37			
211017047	EMÍLIA BALAN FEITOZA	Ampla Concorrência	28.00	10.00	7.00	10.00	28.00	83.00	38			
211013318	SIMEIRE DUARTE DA SILVA ALMEIDA	Ampla Concorrência	26.00	4.00	8.00	8.00	36.00	82.00	39			
211015489	GERALDO DOS REIS CORREA	Cota para Negros	24.00	6.00	8.00	10.00	34.00	82.00	40	4		
211004737	ALISSON BARROS ANTUNES DE OLIVEIRA	Ampla Concorrência	26.00	5.00	9.00	8.00	34.00	82.00	41			
211003067	ROGÉRIO DIAS QUADROS	Ampla Concorrência	22.00	8.00	10.00	8.00	34.00	82.00	42			
211001749	LUCAS CANDIDO LIMA	Ampla Concorrência	28.00	5.00	9.00	6.00	34.00	82.00	43			
211001409	FELIPE SIPPEL RIBOLIS	Ampla Concorrência	24.00	8.00	8.00	10.00	32.00	82.00	44			
211023354	VINICIUS MATHEUS BRABO	Ampla Concorrência	28.00	7.00	7.00	8.00	32.00	82.00	45			
211002499	MARCELO JEAN ROCHA DA SILVA	Ampla Concorrência	26.00	6.00	10.00	8.00	32.00	82.00	46			
211016569	SUZIANNE NUNES ARGUELHO	Ampla Concorrência	24.00	8.00	10.00	8.00	32.00	82.00	47			
211016028	LEANDRO HENRIQUE GONÇALVES DA SILVA	Ampla Concorrência	26.00	10.00	8.00	6.00	32.00	82.00	48			
211001374	THIAGO ARAUJO	Ampla Concorrência	26.00	9.00	9.00	6.00	32.00	82.00	49			
211019185	MARCIO AQUINO BEZERRA	Pessoas com Deficiência (PcD)	28.00	6.00	8.00	10.00	30.00	82.00	50			1
211011255	LUCAS CAVALHEIRO GABILANE	Ampla Concorrência	26.00	9.00	9.00	8.00	30.00	82.00	51			
211004135	FELIPE BEZERRA	Ampla Concorrência	26.00	9.00	9.00	8.00	30.00	82.00	52			
211005862	HERMES DE SOUZA CUSTÓDIO NETO	Ampla Concorrência	28.00	10.00	10.00	8.00	26.00	82.00	53			
211018011	HENRIQUE LUIZ MAYER NUNES	Ampla Concorrência	24.00	8.00	9.00	6.00	34.00	81.00	54			
211008503	CHRISTOPHER DE MELO FLORENCIO	Ampla Concorrência	22.00	9.00	10.00	6.00	34.00	81.00	55			
211018451	GERALDO BARBOSA JUNIOR	Ampla Concorrência	26.00	7.00	8.00	8.00	32.00	81.00	56			
211002912	WANDERLEY OSMAR TIVIROLI JUNIOR	Ampla Concorrência	24.00	10.00	9.00	6.00	32.00	81.00	57			
211004522	FRANKLYN SOUTO LEONEL	Ampla Concorrência	28.00	6.00	9.00	8.00	30.00	81.00	58			
211016246	LUCIANO DA SILVA RIGHEZ	Ampla Concorrência	26.00	9.00	8.00	8.00	30.00	81.00	59			
211022330	FELIPE DA SILVA MASCOLI	Ampla Concorrência	24.00	10.00	9.00	8.00	30.00	81.00	61			
211005943	ANDRÉ CARDOSO SOARES	Ampla Concorrência	28.00	8.00	7.00	10.00	28.00	81.00	62			
211000486	RAPHAEL REYNAUD	Ampla Concorrência	26.00	9.00	10.00	10.00	26.00	81.00	64			
211014850	ELTON DOS SANTOS PADILHA	Ampla Concorrência	22.00	6.00	6.00	10.00	36.00	80.00	65			
211018359	PATRICIA MORAES NOGUEIRA	Ampla Concorrência	24.00	7.00	9.00	6.00	34.00	80.00	67			

211021675	RONEI FERREIRA SOARES	Ampla Concorrência	24.00	7.00	9.00	6.00	34.00	80.00	68			
211022231	DIEGO DA SILVA SOUZA	Cota para Negros	22.00	9.00	7.00	10.00	32.00	80.00	69	5		
211005624	DANILO RIBEIRO DOS SANTOS	Ampla Concorrência	24.00	8.00	8.00	8.00	32.00	80.00	71			
211016644	DANIEL KERESTESI FREIRE	Ampla Concorrência	24.00	7.00	9.00	8.00	32.00	80.00	72			
211010815	LEONARDO DA ROSA AIVI	Ampla Concorrência	26.00	8.00	10.00	4.00	32.00	80.00	73			
211013161	JOÃO FERNANDO DOS REIS FRANCO	Ampla Concorrência	26.00	7.00	7.00	10.00	30.00	80.00	74			
211005880	ARTHUR RAFAEL ALEGRE FREITAS	Ampla Concorrência	24.00	8.00	10.00	8.00	30.00	80.00	75			
211007191	THAYLOANE SOUZA DA SILVA LUZ	Ampla Concorrência	28.00	8.00	8.00	6.00	30.00	80.00	76			
211005482	VIVIANE DE FATIMA QUEIROZ BENEVIDES DA SILVA LIMA	Ampla Concorrência	28.00	6.00	10.00	6.00	30.00	80.00	77			
211000856	EMERSON ANGELO DOS SANTOS	Ampla Concorrência	26.00	9.00	9.00	8.00	28.00	80.00	78			
211014317	TATYANE ZENTENO DE ALBUQUERQUE	Ampla Concorrência	26.00	8.00	10.00	8.00	28.00	80.00	79			
211006667	SERGIO WELLIGTON PINHEIRO DE OLIVEIRA	Ampla Concorrência	24.00	10.00	10.00	8.00	28.00	80.00	80			
211020341	FILIPE COELHO ARCE	Ampla Concorrência	28.00	9.00	9.00	6.00	28.00	80.00	81			
211024790	NAIELY REUNICE MENDONÇA DOS SANTOS	Ampla Concorrência	26.00	10.00	8.00	10.00	26.00	80.00	82			
211017915	TALES BARBOSA LEAL DE OLIVEIRA	Ampla Concorrência	28.00	10.00	8.00	8.00	26.00	80.00	83			
211007595	NAYARA RODRIGUES SILVA	Ampla Concorrência	24.00	3.00	8.00	8.00	36.00	79.00	84			
211018396	MARCOS JOSÉ AQUINO DOS SANTOS	Ampla Concorrência	22.00	6.00	7.00	10.00	34.00	79.00	85			
211007426	CELINO MAGALHAES FILHO	Ampla Concorrência	24.00	8.00	7.00	6.00	34.00	79.00	86			
211008338	PÉRICLES PENOEL TELLES ARRUDA	Cota para Negros	22.00	9.00	8.00	6.00	34.00	79.00	87	6		
211003373	RODRIGO DA SILVA SANTOS	Cota para Negros	22.00	8.00	7.00	10.00	32.00	79.00	88	7		
211016545	RONY ESTEFERSON FERREIRA DO AMARAL	Ampla Concorrência	22.00	7.00	10.00	8.00	32.00	79.00	89			
211020885	MARCUS VINICIUS DE OLIVEIRA BARBOSA	Ampla Concorrência	26.00	7.00	8.00	6.00	32.00	79.00	90			
211021134	MARCOS PAULO BENTO SILVA	Ampla Concorrência	22.00	8.00	9.00	10.00	30.00	79.00	91			
211007181	REUBERTI SALATIANO DA CRUZ NOVAIS	Ampla Concorrência	28.00	6.00	7.00	10.00	28.00	79.00	92			
211013775	ELOI DA ROSA SESSA	Ampla Concorrência	26.00	8.00	7.00	10.00	28.00	79.00	93			
211001404	ANTONIO MARCOS DA SILVA SACRAMENTO	Ampla Concorrência	26.00	8.00	7.00	10.00	28.00	79.00	94			
211017498	ALEX FREIRE DE SOUZA	Ampla Concorrência	24.00	10.00	7.00	10.00	28.00	79.00	95			
211013845	FERNANDO CARNEIRO DE SOUZA	Ampla Concorrência	24.00	8.00	9.00	10.00	28.00	79.00	96			
211014650	ELDER GUILHERME RIBEIRO CAVALCANTE	Ampla Concorrência	28.00	9.00	6.00	8.00	28.00	79.00	97			
211009820	LUCAS CARDOSO DUARTE	Ampla Concorrência	24.00	9.00	10.00	8.00	28.00	79.00	98			
211001759	FRANCISCO DE OLIVEIRA LIMA JÚNIOR	Ampla Concorrência	26.00	8.00	9.00	10.00	26.00	79.00	99			
211006624	PAULO HENRIQUE BARBOSA MENDES	Cota para Negros	28.00	9.00	8.00	8.00	26.00	79.00	100	8		
211021178	MARCOS FRANCISCO NOVAES DA SILVA	Ampla Concorrência	28.00	8.00	9.00	8.00	26.00	79.00	101			
211010051	FERNANDA CASTELO GIRARD	Ampla Concorrência	26.00	10.00	9.00	8.00	26.00	79.00	102			
211001243	JANAYNNA DE SOUZA CARVALHO BRITES	Ampla Concorrência	24.00	7.00	7.00	8.00	32.00	78.00	103			
211013668	SANDRO REGO GAZOZO	Ampla Concorrência	24.00	10.00	6.00	6.00	32.00	78.00	104			
211001361	MARLON FERREIRA	Ampla Concorrência	26.00	9.00	5.00	8.00	30.00	78.00	105			
211006267	LAÉRCIO ANTONIO DE SENA JÚNIOR	Ampla Concorrência	28.00	6.00	8.00	6.00	30.00	78.00	106			
211013053	EVER CENTURION	Ampla Concorrência	26.00	8.00	8.00	6.00	30.00	78.00	107			
211020658	POLLYANNA DE MELO COSTA SOUZA	Ampla Concorrência	24.00	10.00	6.00	10.00	28.00	78.00	108			
211014968	LEE ALEXANDER LINO VELOSO	Cota para Negros	24.00	8.00	8.00	10.00	28.00	78.00	109	9		
211002106	BRUNO HENRIQUE VIANNA VIEGAS LEITE	Ampla Concorrência	24.00	6.00	10.00	10.00	28.00	78.00	110			
211013754	JUSSARA DOS SANTOS KNIPPELBERG	Ampla Concorrência	24.00	9.00	9.00	8.00	28.00	78.00	112			
211020887	GIVANILDO GONÇALVES DIAS	Ampla Concorrência	28.00	8.00	8.00	6.00	28.00	78.00	113			
211015656	DHIEGO KIYOSHI NOZU	Pessoas com Deficiência (PcD)	28.00	8.00	8.00	10.00	24.00	78.00	114			2
211022866	PAULO CESAR LIMA JUNIOR	Ampla Concorrência	20.00	6.00	7.00	10.00	34.00	77.00	115			
211009015	TAIS CAROLINA PADILHA VAVAS	Ampla Concorrência	22.00	8.00	7.00	8.00	32.00	77.00	116			
211016720	ALINE MARTINS	Ampla Concorrência	26.00	4.00	7.00	10.00	30.00	77.00	117			
211012165	GISLAINE DE OLIVEIRA DOS SANTOS	Ampla Concorrência	26.00	4.00	7.00	10.00	30.00	77.00	118			

211014028	NAIRO ROBERTO DE SIQUEIRA GARCIA	Ampla Concorrência	24.00	5.00	8.00	10.00	30.00	77.00	119			
211017956	CATO PATRYCK DAS NEVES SILVA	Ampla Concorrência	26.00	4.00	9.00	8.00	30.00	77.00	120			
211016061	ANDERSON DUARTE FELICIANO	Ampla Concorrência	24.00	9.00	6.00	8.00	30.00	77.00	121			
211013259	FELIPE GARCIA DE OLIVEIRA	Ampla Concorrência	24.00	7.00	8.00	8.00	30.00	77.00	122			
211015170	LEONARDO ORTEGA DA SILVA	Ampla Concorrência	24.00	6.00	9.00	8.00	30.00	77.00	123			
211016521	CHARLES CAVALCANTE DOS SANTOS	Ampla Concorrência	28.00	9.00	6.00	4.00	30.00	77.00	124			
211013665	RODRIGO VIEIRA SOARES	Ampla Concorrência	26.00	7.00	6.00	10.00	28.00	77.00	125			
211017826	LIGIA SANDIM ALMEIDA DA COSTA	Ampla Concorrência	22.00	10.00	9.00	8.00	28.00	77.00	127			
211000959	ABNER GOMES DOURADO	Ampla Concorrência	28.00	7.00	8.00	6.00	28.00	77.00	128			
211017306	MICHEL ACOSTA DOS SANTOS	Ampla Concorrência	26.00	10.00	7.00	6.00	28.00	77.00	129			
211001029	ARYEL ALMEIDA DE SOUZA	Cota para Negros	26.00	9.00	8.00	6.00	28.00	77.00	130	10		
211020568	ANDRE LUIZ FERREIRA DA SILVA	Cota para Negros	28.00	6.00	7.00	10.00	26.00	77.00	131	11		
211006525	RICARDO JUNIOR ALVES KUROVSKI	Ampla Concorrência	26.00	9.00	10.00	6.00	26.00	77.00	133			
211024947	NICOLAS SIMÕES DE ANDRADE TEIXEIRA	Ampla Concorrência	30.00	10.00	7.00	4.00	26.00	77.00	134			
211005102	IZABELLE SOUZA DELATERRA DE ASSIS	Ampla Concorrência	30.00	9.00	8.00	6.00	24.00	77.00	135			
211015502	RAFAEL CORRÊA BONFIM DA SILVA	Ampla Concorrência	26.00	6.00	6.00	4.00	34.00	76.00	136			
211003672	LUCIANO CABRAL EDVIRGES	Cota para Negros	22.00	7.00	5.00	10.00	32.00	76.00	137	13		
211003662	JESSÉ QUEIROZ DE CARVALHO	Ampla Concorrência	20.00	8.00	8.00	8.00	32.00	76.00	138			
211001064	EUDILER MOLINA NOGUEIRA	Ampla Concorrência	26.00	5.00	7.00	6.00	32.00	76.00	139			
211008529	MATEUS PINHEIRO DE OLIVEIRA	Ampla Concorrência	22.00	9.00	9.00	4.00	32.00	76.00	140			
211017938	EMILY DE ANDRADE MUNIZ	Ampla Concorrência	22.00	10.00	6.00	8.00	30.00	76.00	141			
211020526	WEVERTON HENRIQUE DA SILVA DE MORAES	Ampla Concorrência	26.00	6.00	8.00	6.00	30.00	76.00	142			
211005529	RAFAEL DE QUEIROZ PEREIRA	Ampla Concorrência	26.00	5.00	9.00	6.00	30.00	76.00	143			
211004984	DOUGLAS SABURO FERREIRA SOKEN	Ampla Concorrência	20.00	10.00	10.00	6.00	30.00	76.00	145			
211015724	VINICIUS ÁVALOS DE CAMPOS	Ampla Concorrência	24.00	8.00	10.00	4.00	30.00	76.00	146			
211002766	JOÃO GABRIEL MARQUES FARIA ALVES	Ampla Concorrência	24.00	8.00	8.00	8.00	28.00	76.00	147			
211020553	RODRIGO SENA DA COSTA	Ampla Concorrência	24.00	8.00	8.00	8.00	28.00	76.00	148			
211018293	RENATO ARTHUR FABRO DOS SANTOS	Ampla Concorrência	24.00	7.00	9.00	8.00	28.00	76.00	149			
211000531	EDSON GONÇALVES ITO	Ampla Concorrência	22.00	9.00	9.00	8.00	28.00	76.00	150			
211018366	JEFFERSOM MIKAEL RODRIGUES VIEIRA	Ampla Concorrência	26.00	7.00	9.00	6.00	28.00	76.00	151			
211010262	ALFFONSO PEDRO DASSOLER OLIVEIRA	Ampla Concorrência	28.00	10.00	6.00	4.00	28.00	76.00	152			
211009212	EDUARDO RODRIGUES MADUREIRA	Ampla Concorrência	28.00	9.00	7.00	4.00	28.00	76.00	153			
211018822	MYLENA DOS SANTOS GONÇALVES DUARTE	Ampla Concorrência	26.00	10.00	8.00	4.00	28.00	76.00	154			
211008703	CAIO BENEDITO DE OLIVEIRA DA SILVA	Cota para Negros	24.00	10.00	10.00	8.00	24.00	76.00	155	14		
211020602	GUILHERME BORGES DE NOVAIS	Ampla Concorrência	30.00	9.00	7.00	6.00	24.00	76.00	156			
211012093	RICARDO CRUZ MIRANDA	Ampla Concorrência	22.00	4.00	7.00	8.00	34.00	75.00	157			
211017523	VALDINEI ARAÚJO DOS REIS	Ampla Concorrência	22.00	7.00	6.00	8.00	32.00	75.00	158			
211002819	ADRIANO AJALA	Pessoas com Deficiência (PcD)	22.00	6.00	7.00	8.00	32.00	75.00	159			3
211002654	VICTOR HUGO DE OLIVEIRA ANFFE SCARAMUZZI	Ampla Concorrência	24.00	6.00	7.00	8.00	30.00	75.00	160			
211019959	RHAIANA BORGES PEREIRA	Ampla Concorrência	26.00	7.00	8.00	4.00	30.00	75.00	161			
211012539	LEANDRO LOURENÇO RODRIGUES	Ampla Concorrência	24.00	5.00	8.00	10.00	28.00	75.00	162			
211000707	RONNIE WESLEY JANUÁRIO SILVA	Cota para Negros	22.00	5.00	10.00	10.00	28.00	75.00	163	15		
211004921	GABRIEL MATHEUS GOUVEIA DE LIMA	Ampla Concorrência	20.00	9.00	8.00	10.00	28.00	75.00	164			
211004010	FELIPE DE ARRUDA BENITES	Ampla Concorrência	26.00	6.00	7.00	8.00	28.00	75.00	165			
211005134	REINALDO SILVA AMORIM	Ampla Concorrência	24.00	9.00	6.00	8.00	28.00	75.00	166			
211021720	DIEGO JEFERSON DOS SANTOS ARAUJO	Ampla Concorrência	22.00	8.00	9.00	8.00	28.00	75.00	167			
211024728	JOÃO WELLINGTON DE OLIVEIRA ROSA	Ampla Concorrência	28.00	8.00	5.00	6.00	28.00	75.00	168			
211015863	JOSÉ ARCELINO RODRIGUES FERREIRA	Ampla Concorrência	26.00	9.00	6.00	6.00	28.00	75.00	169			
211013590	RENAN PEREIRA COIMBRA	Ampla Concorrência	24.00	9.00	8.00	6.00	28.00	75.00	170			

211008753	LEONARDO DE SOUZA SANTOS	Ampla Concorrência	24.00	8.00	9.00	6.00	28.00	75.00	171			
211015456	GUILHERME VELASQUEZ CARDOSO	Ampla Concorrência	26.00	10.00	7.00	4.00	28.00	75.00	172			
211011656	NÁDIA MOURA AMITRANO	Ampla Concorrência	28.00	10.00	7.00	2.00	28.00	75.00	173			
211002235	EDGAR VIEGA DE MENEZES	Ampla Concorrência	26.00	9.00	6.00	8.00	26.00	75.00	174			
211005865	EDILSON CAMARGO DA SILVA	Ampla Concorrência	22.00	10.00	9.00	8.00	26.00	75.00	175			
211010630	MARIANA PEREIRA ALMEIDA	Ampla Concorrência	30.00	6.00	7.00	6.00	26.00	75.00	176			
211013759	FELIPE YUJI TAIRA	Ampla Concorrência	28.00	9.00	8.00	6.00	24.00	75.00	177			
211004080	CARLOS HENRIQUE PRACZ COELHO	Ampla Concorrência	28.00	9.00	8.00	8.00	22.00	75.00	178			
211017093	VINICIUS ARGEMON PEREIRA BENITES	Ampla Concorrência	18.00	8.00	6.00	10.00	32.00	74.00	179			
211001468	RICARDO VINICIUS NASCIMENTO LIMA	Ampla Concorrência	22.00	2.00	10.00	8.00	32.00	74.00	180			
211004194	BRUNO MARCELO MAIA BARBOSA VIEIRA	Ampla Concorrência	18.00	9.00	7.00	8.00	32.00	74.00	181			
211009030	MARCOS ANTONIO FERREIRA RAIBERT	Ampla Concorrência	22.00	6.00	8.00	6.00	32.00	74.00	182			
211016972	LIANS DENNER PENHA EVANGELISTA JUNIOR	Ampla Concorrência	20.00	8.00	8.00	6.00	32.00	74.00	183			
211009032	ROBERTO HENRIQUE ARAUJO JOAQUIM	Ampla Concorrência	22.00	7.00	9.00	4.00	32.00	74.00	184			
211018180	WALDIR PEREIRA CABRAL	Ampla Concorrência	24.00	4.00	8.00	8.00	30.00	74.00	185			
211008465	ILKER LUIZ ALVES BATISTA	Ampla Concorrência	22.00	7.00	7.00	8.00	30.00	74.00	186			
211011863	ALEXSANDRA CAROLINA GUIMARÃES DE OLIVEIRA	Cota para Negros	22.00	7.00	7.00	8.00	30.00	74.00	187	16		
211001054	HENRIQUE MARTINS MATTOSO	Ampla Concorrência	24.00	7.00	7.00	6.00	30.00	74.00	188			
211007932	PEDRO PAULO RIBEIRO BENEVIDES SOBRINHO	Cota para Negros	24.00	7.00	7.00	6.00	30.00	74.00	189	17		
211010293	DANIEL DA SILVA GARCÉS	Ampla Concorrência	28.00	5.00	7.00	4.00	30.00	74.00	190			
211015830	IGOR DE SOUZA JUSTINO	Ampla Concorrência	24.00	6.00	6.00	10.00	28.00	74.00	191			
211001075	PAULO ROGERIO DA SILVA RIQUELME	Ampla Concorrência	24.00	7.00	7.00	8.00	28.00	74.00	192			
211019653	CASSIANO LUCAS SIMPLICIO BATISTOTE	Ampla Concorrência	24.00	7.00	7.00	8.00	28.00	74.00	193			
211015195	ALAN MATEUS CRUZ DOS SANTOS	Ampla Concorrência	24.00	4.00	10.00	8.00	28.00	74.00	194			
211017467	ALAN HENRIQUE VIEIRA ALVES	Ampla Concorrência	26.00	5.00	9.00	6.00	28.00	74.00	195			
211007203	JOAO CARLOS MACHADO NOGUEIRA FILHO	Ampla Concorrência	24.00	8.00	8.00	6.00	28.00	74.00	196			
211018976	LUIZ HENRIQUE COSTA DE OLIVEIRA	Ampla Concorrência	24.00	8.00	8.00	6.00	28.00	74.00	197			
211014715	CRISTHIAN FREITAS BATISTA	Ampla Concorrência	24.00	9.00	7.00	8.00	26.00	74.00	198			
211006901	LEONARDO DO SANTOS BRANDÃO	Ampla Concorrência	28.00	9.00	5.00	6.00	26.00	74.00	199			
211005611	ADAILSON DAGHER DE ARRUDA	Ampla Concorrência	28.00	5.00	9.00	6.00	26.00	74.00	200			
211006763	FABIO APARECIDO CONSTANCIO DA SILVA	Ampla Concorrência	26.00	9.00	9.00	4.00	26.00	74.00	201			
211018200	GABRIEL MARINHO DE LIMA MORAES	Ampla Concorrência	26.00	9.00	9.00	4.00	26.00	74.00	202			
211025601	ANGELINA SCHNEIDER PARRON	Ampla Concorrência	28.00	9.00	5.00	8.00	24.00	74.00	203			
211015371	LUCAS LOPES WOUNNSOSCKY	Ampla Concorrência	26.00	9.00	9.00	6.00	24.00	74.00	204			
211014975	MARLLON CARMO COSTA EVANGELISTA	Ampla Concorrência	20.00	5.00	8.00	10.00	30.00	73.00	205			
211020090	PATRICK EMERSON DA COSTA	Ampla Concorrência	22.00	7.00	8.00	6.00	30.00	73.00	207			
211003384	THIAGO BENITES MONTEIRO	Ampla Concorrência	24.00	6.00	7.00	8.00	28.00	73.00	208			
211002820	MISAEEL MENDES FARIAS	Ampla Concorrência	22.00	7.00	8.00	8.00	28.00	73.00	209			
211012145	MICHEL LOPES GARCIA	Ampla Concorrência	26.00	7.00	6.00	6.00	28.00	73.00	210			
211009332	VANESSA ALMEIDA MUNIZ	Ampla Concorrência	24.00	7.00	8.00	6.00	28.00	73.00	211			
211015929	LUCAS CLAUDIO CRUZ MEAURIO	Ampla Concorrência	22.00	10.00	7.00	6.00	28.00	73.00	212			
211009728	ARTHUR RIEDEL CHIMENES MUNIZ	Ampla Concorrência	22.00	10.00	7.00	6.00	28.00	73.00	213			
211010406	MARLON MARCUS MOURA BARCELLOS	Ampla Concorrência	26.00	7.00	8.00	4.00	28.00	73.00	214			
211011438	LAURA KAROLINE PAES GONÇALVES LEITE	Ampla Concorrência	26.00	6.00	9.00	4.00	28.00	73.00	215			
211018380	VITOR ANTONIO TEBALDI DA ROSA JUNIOR	Ampla Concorrência	24.00	4.00	9.00	10.00	26.00	73.00	217			
211014387	VAGNER EDUARDO DE SOUZA	Cota para Negros	22.00	8.00	7.00	10.00	26.00	73.00	218	19		
211020844	CLÓVIS AYALA DE OLIVEIRA	Cota para Negros	26.00	8.00	7.00	6.00	26.00	73.00	219	20		
211022131	ANDERSON LUÍS DE SOUZA MELO	Ampla Concorrência	26.00	9.00	8.00	4.00	26.00	73.00	220			
211005821	VITOR DA HORA NEVES	Cota para Negros	26.00	9.00	8.00	4.00	26.00	73.00	221	21		

211015111	WALLYSON HENRIQUE SARAIVA DIAS	Ampla Concorrência	26.00	8.00	7.00	8.00	24.00	73.00	222			
211001444	LUIZ CARLOS BONELLI JUNIOR	Ampla Concorrência	26.00	8.00	9.00	6.00	24.00	73.00	223			
211012617	ANDRÉ DE OLIVEIRA MENDONÇA	Cota para Negros	26.00	8.00	9.00	10.00	20.00	73.00	224	22		
211014852	MATHEUS RODRIGUES DE ALENCAR	Ampla Concorrência	20.00	8.00	4.00	8.00	32.00	72.00	225			
211024594	WILIAN BUENO MORINIGO	Ampla Concorrência	22.00	5.00	7.00	6.00	32.00	72.00	226			
211011783	LUCAS DALTO MENDES	Ampla Concorrência	22.00	5.00	7.00	6.00	32.00	72.00	227			
211020335	THIAGO GOVÊIA DE SOUZA	Cota para Negros	20.00	7.00	7.00	6.00	32.00	72.00	228	23		
211018717	ROSELI MACHADO DIAS	Ampla Concorrência	22.00	8.00	6.00	4.00	32.00	72.00	229			
211009608	LUCAS BRYAN ALENCAR DE OLIVEIRA	Ampla Concorrência	22.00	5.00	9.00	4.00	32.00	72.00	230			
211003532	JOAO FELIPE CALDEIRA RAMOS	Ampla Concorrência	20.00	7.00	9.00	4.00	32.00	72.00	231			
211005751	SEBASTIÃO BRITTO NETO	Ampla Concorrência	18.00	7.00	9.00	8.00	30.00	72.00	232			
211011197	LEONARDO DA SILVA ALMEIDA MAGALHÃES	Ampla Concorrência	22.00	7.00	7.00	6.00	30.00	72.00	233			
211010704	ABNNER FERREIRA BARBOSA	Ampla Concorrência	20.00	9.00	7.00	6.00	30.00	72.00	234			
211021358	FRANCIELY OLIVEIRA AMORIM	Ampla Concorrência	20.00	6.00	10.00	6.00	30.00	72.00	235			
211015359	CAMILA TAIANA ALMEIDA BATISTA	Ampla Concorrência	22.00	9.00	7.00	4.00	30.00	72.00	236			
211015046	LUCAS MENDES FARIA	Ampla Concorrência	22.00	9.00	7.00	4.00	30.00	72.00	237			
211007352	JOSIAS DE CARVALHO VIEIRA	Ampla Concorrência	22.00	7.00	9.00	4.00	30.00	72.00	238			
211005126	EDSON RODRIGUES NILBA	Ampla Concorrência	24.00	8.00	6.00	6.00	28.00	72.00	239			
211003166	JOMARIO ARMÔA	Ampla Concorrência	24.00	7.00	7.00	6.00	28.00	72.00	240			
211014571	RENATO PERERA CAVALHEIRO	Ampla Concorrência	28.00	5.00	7.00	4.00	28.00	72.00	241			
211013907	GUSTAVO NATTHAN PALMA DA SILVA	Ampla Concorrência	26.00	8.00	6.00	4.00	28.00	72.00	242			
211006097	LAYS DE OLIVEIRA MENDONÇA SILVA	Ampla Concorrência	26.00	6.00	8.00	4.00	28.00	72.00	243			
211010700	JOSÉ LUCAS JANUÁRIO FERREIRA	Ampla Concorrência	24.00	8.00	8.00	4.00	28.00	72.00	244			
211016739	MATEUS DOMARESKI PEREIRA	Ampla Concorrência	26.00	8.00	8.00	2.00	28.00	72.00	245			
211016068	CASSIO LIMA DA SILVA	Ampla Concorrência	24.00	8.00	4.00	10.00	26.00	72.00	246			
211002877	JULIANA DA SILVA FERREIRA	Ampla Concorrência	28.00	3.00	9.00	6.00	26.00	72.00	247			
211014769	LADY MARIA CANHETE CONTRERA	Cota para Negros	26.00	5.00	9.00	6.00	26.00	72.00	248	24		
211023106	THIAGO JOSE ANDRADE BECKER	Ampla Concorrência	30.00	5.00	7.00	4.00	26.00	72.00	249			
211015469	THIAGO CAMPOS DA COSTA	Ampla Concorrência	24.00	9.00	9.00	4.00	26.00	72.00	250			
211011018	WESLEY PEREIRA DOS SANTOS	Ampla Concorrência	24.00	8.00	8.00	8.00	24.00	72.00	251			
211006592	MAX VIEIRA PERALTA	Ampla Concorrência	26.00	9.00	7.00	6.00	24.00	72.00	253			
211021580	CAIO LUCAS OLIVEIRA ANDRADE	Ampla Concorrência	26.00	8.00	8.00	6.00	24.00	72.00	254			
211006419	DANIEL ENRIQUE MARIANO	Ampla Concorrência	26.00	6.00	10.00	6.00	24.00	72.00	255			
211008295	DIEGO VINICIUS TEODORO DE LIMA	Ampla Concorrência	30.00	9.00	7.00	2.00	24.00	72.00	256			
211014501	JAREDE DE BRITO FEDOSSI	Ampla Concorrência	22.00	6.00	5.00	4.00	34.00	71.00	257			
211018786	RODRIGO RENE AREVALOS	Ampla Concorrência	20.00	4.00	7.00	8.00	32.00	71.00	258			
211002789	REINALDO ABELHA BRAUNA	Ampla Concorrência	24.00	3.00	6.00	6.00	32.00	71.00	259			
211004980	PRIMO ROSI NETO	Ampla Concorrência	24.00	5.00	6.00	6.00	30.00	71.00	261			
211017303	HERICK MATHEUS DE SOUZA EXTECA	Ampla Concorrência	24.00	5.00	6.00	6.00	30.00	71.00	262			
211001432	ALEF GONÇALVES PERALTA	Ampla Concorrência	24.00	3.00	8.00	6.00	30.00	71.00	263			
211011047	ABNER ANDRADE ESPINDOLA	Ampla Concorrência	22.00	8.00	9.00	2.00	30.00	71.00	264			
211014757	CARLOS HENRIQUE BARRETO DE SOUZA	Ampla Concorrência	24.00	7.00	6.00	6.00	28.00	71.00	265			
211003472	LEANDRO FERREIRA	Ampla Concorrência	22.00	8.00	7.00	8.00	26.00	71.00	266			
211007648	RAFAEL OLIVEIRA DA ROCHA	Ampla Concorrência	22.00	9.00	8.00	6.00	26.00	71.00	268			
211024567	ERICK LUAN PINHEIRO RIBEIRO	Ampla Concorrência	26.00	8.00	7.00	4.00	26.00	71.00	269			
211015135	WENDELL CORDEIRO DE ALMEIDA	Ampla Concorrência	26.00	8.00	7.00	4.00	26.00	71.00	270			
211018471	DOUGLAS EDUARDO PINTO GONÇALVES BLANCO	Ampla Concorrência	26.00	7.00	8.00	4.00	26.00	71.00	271			
211000270	MADSON HENRIQUE REINALTT LOURENÇO	Ampla Concorrência	26.00	10.00	7.00	2.00	26.00	71.00	272			
211003539	MURILO HENRIQUE BEZERRA ARAÚJO	Ampla Concorrência	26.00	8.00	9.00	2.00	26.00	71.00	273			

211013623	EDSON JOAQUIM PINHEIRO ABADIA	Cota para Negros	24.00	6.00	7.00	10.00	24.00	71.00	274	26		
211005253	KETHELLYN ALVES DE SOUZA	Ampla Concorrência	26.00	4.00	9.00	8.00	24.00	71.00	275			
211012625	ADEVILSON GARCIA DA SILVA	Ampla Concorrência	28.00	7.00	8.00	4.00	24.00	71.00	276			
211008604	LEANDRO ROSA GOMES	Ampla Concorrência	22.00	10.00	7.00	10.00	22.00	71.00	277			
211007174	LUZIANO CORREIA LUZ JÚNIOR	Ampla Concorrência	24.00	10.00	9.00	6.00	22.00	71.00	278			
211002239	CLAUDINEI CLEMENTE ALEXANDRE	Ampla Concorrência	18.00	3.00	9.00	8.00	32.00	70.00	279			
211009627	LUCAS GABRIEL OLIVEIRA MELO	Ampla Concorrência	20.00	4.00	8.00	6.00	32.00	70.00	280			
211015545	JASON TRAVERSI ALVES	Ampla Concorrência	20.00	8.00	8.00	4.00	30.00	70.00	281			
211017640	ALINE FERREIRA DA SILVA	Ampla Concorrência	26.00	4.00	4.00	8.00	28.00	70.00	282			
211010927	GLEICE GARCIA DA SILVA	Ampla Concorrência	24.00	3.00	7.00	8.00	28.00	70.00	283			
211006594	ADRYAN RICARDO MORAIS MACIEL MELO	Ampla Concorrência	22.00	5.00	7.00	8.00	28.00	70.00	284			
211014920	VILSON DA SILVA PADILHA	Ampla Concorrência	20.00	6.00	8.00	8.00	28.00	70.00	285			
211005240	TACIANE DO CARMO GONÇALVES PIMENTA	Ampla Concorrência	18.00	6.00	10.00	8.00	28.00	70.00	286			
211012570	DIEGO CAVASSA BEZERRA	Ampla Concorrência	26.00	7.00	7.00	2.00	28.00	70.00	287			
211007468	ADRIANA DOS SANTOS SOUZA	Ampla Concorrência	26.00	3.00	5.00	10.00	26.00	70.00	288			
211021414	DANIEL VITOR SIQUEIRA DUTRA	Ampla Concorrência	22.00	7.00	7.00	8.00	26.00	70.00	289			
211006514	MARCOS VINICIUS MARQUES SILVA	Ampla Concorrência	28.00	3.00	7.00	6.00	26.00	70.00	290			
211001545	LEITIANE GOMES DUARTE	Ampla Concorrência	26.00	4.00	8.00	6.00	26.00	70.00	291			
211000324	GUSTAVO ALVES MACIEL	Ampla Concorrência	24.00	7.00	7.00	6.00	26.00	70.00	292			
211014349	WANDERSON RUIZ FONSECA DE ARRUDA	Cota para Negros	28.00	6.00	6.00	4.00	26.00	70.00	294	27		
211010916	DIEGO MENEZES VARMASSERA	Ampla Concorrência	24.00	8.00	8.00	4.00	26.00	70.00	295			
211006552	LUIZ HENRIQUE DE PAULA PEREIRA	Ampla Concorrência	22.00	7.00	9.00	8.00	24.00	70.00	296			
211020208	RAPHAEL DE SOUZA COSMO	Ampla Concorrência	26.00	8.00	6.00	6.00	24.00	70.00	297			
211007199	VALÉRIA DINIZ DA SILVA MENDES	Ampla Concorrência	28.00	6.00	8.00	4.00	24.00	70.00	298			
211004366	MARCOS ANTONIO CESAR DE OLIVEIRA	Ampla Concorrência	26.00	5.00	9.00	8.00	22.00	70.00	299			
211016315	JHONATAN ROCHA SOUSA	Ampla Concorrência	26.00	7.00	9.00	6.00	22.00	70.00	300			
211010130	SIDNEY DE OLIVEIRA PEREIRA	Ampla Concorrência	20.00	4.00	7.00	6.00	32.00	69.00	301			
211008668	DAVERSON CAVALCANTE DE OLIVEIRA	Cota para Negros	24.00	5.00	6.00	2.00	32.00	69.00	302	28		
211019179	LUIZ HENRIQUE BOTELHO MARGAREJO	Cota para Índios	18.00	6.00	7.00	8.00	30.00	69.00	303		1	
211005244	JEFERSON NOGUEIRA BASTOS	Ampla Concorrência	20.00	6.00	7.00	6.00	30.00	69.00	304			
211003634	LUCAS GOMES CRUZ	Cota para Negros	22.00	6.00	7.00	4.00	30.00	69.00	305	29		
211007095	JOAO GABRIEL CHAGA PEREIRA	Ampla Concorrência	22.00	4.00	9.00	4.00	30.00	69.00	306			
211007337	VANDERLEI COVES DE SOUZA	Ampla Concorrência	20.00	4.00	7.00	10.00	28.00	69.00	307			
211021946	EDNILSON MAIDANA NUNES	Ampla Concorrência	22.00	7.00	4.00	8.00	28.00	69.00	308			
211003068	ANDRÉ FERREIRA DA SILVA	Cota para Negros	22.00	2.00	9.00	8.00	28.00	69.00	309	30		
211021572	EDUARDO MORENO DE SOUZA	Ampla Concorrência	24.00	4.00	7.00	6.00	28.00	69.00	310			
211002051	WELTON RICHARD HERVES LUIZ	Ampla Concorrência	24.00	4.00	7.00	6.00	28.00	69.00	311			
211004629	DIEGO BENITES DIAS	Cota para Negros	20.00	8.00	7.00	6.00	28.00	69.00	312	31		
211018748	ELTON MOTTA PEDROSO	Ampla Concorrência	22.00	4.00	9.00	8.00	26.00	69.00	313			
211001083	JOYCE SHUI	Ampla Concorrência	24.00	7.00	6.00	6.00	26.00	69.00	314			
211011352	GUILHERME HENRIQUE SOUZA BANDEIRA	Ampla Concorrência	24.00	7.00	6.00	6.00	26.00	69.00	315			
211003408	BRUNO GRACINI MACEDO	Ampla Concorrência	22.00	7.00	8.00	6.00	26.00	69.00	316			
211020810	MARUAN ABDALLAH ISMAIL HASSAN	Ampla Concorrência	24.00	8.00	7.00	6.00	24.00	69.00	317			
211002160	RUDIERY DIEHL CACERES	Ampla Concorrência	22.00	8.00	9.00	6.00	24.00	69.00	318			
211021485	HECTOR GEWEHR REINHEIMER	Ampla Concorrência	28.00	5.00	8.00	4.00	24.00	69.00	319			
211018798	ARTHUR RODRIGUES DE MENDONCA	Ampla Concorrência	26.00	9.00	6.00	4.00	24.00	69.00	321			
211020406	FELIPE VASCONCELOS	Ampla Concorrência	24.00	9.00	8.00	6.00	22.00	69.00	322			
211019303	LEANDRO MARTIM ARGUELHO PEIXOTO	Ampla Concorrência	28.00	6.00	7.00	8.00	20.00	69.00	323			
211002355	FELIPE BARROS GARCIA	Ampla Concorrência	28.00	9.00	6.00	6.00	20.00	69.00	324			
211001879	LEONARDO DOS REIS RIBEIRO	Cota para Negros	20.00	5.00	5.00	8.00	30.00	68.00	325	32		

211015856	SAMARA DE JESUS DA SILVA	Cota para Negros	24.00	2.00	6.00	6.00	30.00	68.00	326	33		
211003601	RONALDO FREIRE DOS SANTOS	Ampla Concorrência	24.00	5.00	5.00	6.00	28.00	68.00	327			
211007387	MARCOS ANTONIO DE ALMEIDA MIRANDA	Ampla Concorrência	22.00	6.00	6.00	6.00	28.00	68.00	328			
211020084	MAURO ESPINDOLA	Ampla Concorrência	22.00	4.00	8.00	6.00	28.00	68.00	329			
211015459	MATHEUS ANDRADE LOPES	Ampla Concorrência	20.00	7.00	7.00	6.00	28.00	68.00	330			
211015198	MARCOS ANTONIO PESSOA FILHO	Ampla Concorrência	20.00	6.00	8.00	6.00	28.00	68.00	331			
211014951	RODRIGO SANTANA RODRIGUES	Cota para Negros	18.00	9.00	7.00	6.00	28.00	68.00	332	34		
211013145	FLÁVIO DIEGO MUNIZ DA SILVA	Ampla Concorrência	26.00	6.00	4.00	4.00	28.00	68.00	333			
211015394	EDIMAR ROSA DE SOUZA	Ampla Concorrência	26.00	2.00	8.00	4.00	28.00	68.00	334			
211002522	WELLISON DE JESUS VILALVA	Ampla Concorrência	24.00	7.00	7.00	2.00	28.00	68.00	335			
211002265	SANDRO VASCONCELOS DE OLIVEIRA	Cota para Negros	24.00	2.00	8.00	8.00	26.00	68.00	336	35		
211001048	KELIN RODRIGUES DOS SANTOS DOMINGUES	Cota para Negros	26.00	5.00	5.00	8.00	24.00	68.00	353	36		
211000145	ROBSON MARQUES DE SOUSA	Cota para Negros	22.00	4.00	10.00	8.00	24.00	68.00	354	37		
211005541	ANDERSON MARTINS DE OLIVEIRA	Pessoas com Deficiência (PcD)	24.00	4.00	10.00	6.00	24.00	68.00	356			4
211014116	PEDRO PEREIRA DA SILVA	Cota para Negros	24.00	5.00	6.00	6.00	26.00	67.00	373	38		
211015187	BENEDITO LOPES DE FREITAS	Cota para Negros	16.00	6.00	6.00	10.00	28.00	66.00	401	39		
211003530	JOHNNATAN ARAUJO BORGES	Cota para Negros	22.00	8.00	6.00	6.00	24.00	66.00	419	40		
211011843	THAISE GARDENIA DE DEUS DOS SANTOS	Cota para Negros	18.00	8.00	5.00	6.00	28.00	65.00	434	41		
211015284	RAFAEL CORDEIRO ALVES	Cota para Negros	18.00	7.00	8.00	4.00	28.00	65.00	435	42		
211004323	GABRIEL LOPES ALMEIDA	Cota para Negros	22.00	5.00	8.00	4.00	26.00	65.00	446	43		
211015491	HÉCTOR HIGOR GOMES DE JESUS	Cota para Negros	24.00	8.00	5.00	6.00	22.00	65.00	457	44		
211009763	RENATO FERREIRA	Cota para Negros	22.00	3.00	5.00	6.00	28.00	64.00	461	45		
211008219	DIEGO LOPES TAVARES	Cota para Negros	22.00	5.00	7.00	4.00	26.00	64.00	468	46		
211012794	OTONIEL LARANJEIRA DE FREITAS	Cota para Negros	20.00	6.00	8.00	4.00	26.00	64.00	471	47		
211003106	MAX DELMIRO ALVES DE SOUZA	Cota para Negros	20.00	5.00	9.00	6.00	24.00	64.00	475	48		
211007633	MARLON TALLES DE SOUZA	Cota para Negros	16.00	5.00	4.00	6.00	32.00	63.00	484	49		
211011356	ALEX BARBOSA XIMENEZ PINHO	Cota para Índios	20.00	2.00	7.00	6.00	28.00	63.00	486		2	
211015105	JEFITON DE SOUZA POLIDÓRIO	Cota para Índios	24.00	3.00	8.00	8.00	20.00	63.00	487		3	
211009284	MARIANA SOARES ALBUQUERQUE DA ROCHA	Cota para Negros	20.00	6.00	6.00	4.00	26.00	62.00	488	50		
211011842	ANDERSON DOS SANTOS DA SILVA	Cota para Negros	20.00	3.00	6.00	6.00	26.00	61.00	489	51		
211000792	JOHNNIE RIBEIRO MARQUES DE MORAIS	Cota para Negros	18.00	3.00	8.00	6.00	26.00	61.00	490	52		
211007214	GERSON VILALVA MERCADO	Cota para Negros	16.00	3.00	10.00	6.00	26.00	61.00	491	53		
211006300	THEO DE ALMEIDA	Cota para Índios	22.00	4.00	7.00	6.00	22.00	61.00	492		4	
211003287	MARCELO DE SANTANA	Pessoas com Deficiência (PcD)	18.00	4.00	4.00	8.00	26.00	60.00	493			5
211002067	TIAGO TADEU MENDES NEPOMUCENO SALLES	Cota para Negros	16.00	3.00	6.00	4.00	30.00	59.00	495	54		
211005598	ALBERTO DE ALMEIDA	Cota para Índios	18.00	2.00	5.00	6.00	28.00	59.00	496		5	
211010683	LEONARDO DE CARVALHO	Cota para Negros	18.00	4.00	5.00	4.00	28.00	59.00	497	55		
211012411	DHIOW MAX PEREZ FONSECA	Cota para Negros	16.00	5.00	6.00	6.00	26.00	59.00	498	56		
211012641	MILA MURIEL MORAES MILHOMEM SANTOS	Cota para Negros	18.00	7.00	4.00	6.00	24.00	59.00	499	57		
211018664	LUIZ CARLOS DA SILVA	Cota para Negros	20.00	8.00	3.00	4.00	24.00	59.00	500	58		
211003046	RENATO CARVALHO DOS SANTOS	Cota para Negros	22.00	2.00	7.00	6.00	22.00	59.00	501	59		
211003133	KEILLA MICHELLE ROCHA MOURA	Cota para Negros	20.00	3.00	8.00	6.00	22.00	59.00	502	60		
211002045	WILK VELASQUES SOUZA	Cota para Negros	16.00	3.00	7.00	6.00	26.00	58.00	503	61		
211009029	HUDSON NORBERTO SILVA	Cota para Negros	16.00	5.00	5.00	8.00	24.00	58.00	504	62		
211021003	WILLIAN LOPES DA SILVA	Cota para Negros	20.00	6.00	6.00	4.00	22.00	58.00	505	63		
211025366	VALDIRENE DE ASSIS	Cota para Negros	26.00	8.00	6.00	2.00	16.00	58.00	506	64		
211004710	WALISSON RODRIGUES DOS SANOS	Cota para Negros	12.00	3.00	4.00	6.00	32.00	57.00	507	65		
211010558	PAULO MARINHO BALSANULFO DOS SANTOS	Cota para Negros	12.00	3.00	6.00	4.00	32.00	57.00	508	66		
211006606	LUIZ PAULO HENRIQUE DE LIMA SOUZA	Cota para Negros	18.00	2.00	7.00	2.00	28.00	57.00	509	67		

211014251	GILMAR CHIMENE PEREZ	Cota para Índios	18.00	2.00	7.00	4.00	26.00	57.00	510		6	
211005987	MAICON RAFAEL DE REZENDE CARVALHO	Cota para Negros	18.00	6.00	5.00	2.00	26.00	57.00	511	68		
211001207	LOESTER DE SOUZA DIAS	Cota para Negros	12.00	8.00	8.00	2.00	26.00	56.00	512	69		
211001784	RAFAEL SOUZA AREDES	Cota para Negros	12.00	4.00	8.00	8.00	24.00	56.00	513	70		
211001157	THIAGO DA SILVA SOUZA	Cota para Negros	16.00	5.00	5.00	6.00	24.00	56.00	514	71		
211019460	MARCUS VINICIUS PEREIRA DE OLIVEIRA	Cota para Negros	16.00	7.00	5.00	4.00	24.00	56.00	515	72		
211009614	RAFAEL HENRIQUE DOS SANTOS	Cota para Negros	22.00	1.00	5.00	6.00	22.00	56.00	516	73		
211019995	RAFAEL FERNANDO PEREIRA DE OLIVEIRA	Pessoas com Deficiência (PcD)	20.00	6.00	8.00	2.00	20.00	56.00	520			6
211003353	EDUARDO SILVERIO FERREIRA	Cota para Índios	18.00	4.00	7.00	2.00	24.00	55.00	527		7	
211005538	FLÁVIO DE SOUZA AGUERO	Cota para Índios	16.00	7.00	6.00	2.00	24.00	55.00	529		8	
211020904	BRUNO MARCOS REZENDE	Cota para Índios	16.00	6.00	7.00	4.00	22.00	55.00	530		9	
211008043	GERILSON PEREIRA	Cota para Índios	14.00	7.00	6.00	8.00	20.00	55.00	531		10	
211017649	DANIEL FELIPE ALVES DO CARMO	Cota para Índios	14.00	3.00	7.00	4.00	26.00	54.00	533		11	
211018085	JOAO ANTÔNIO BRAZ	Pessoas com Deficiência (PcD)	16.00	5.00	4.00	2.00	26.00	53.00	540			7
211016690	WILLIAM CECE BARDELA	Cota para Índios	18.00	5.00	6.00	2.00	20.00	51.00	545		12	
211007905	SÉRGIO ALVES DOS SANTOS	Pessoas com Deficiência (PcD)	14.00	4.00	4.00	2.00	26.00	50.00	546			8

CONCURSO PÚBLICO DE PROVAS PARA O CARGO DE GUARDA CIVIL METROPOLITANO

ANEXO II AO EDITAL n. 29/2020

CANDIDATOS ELIMINADOS POR NÃO TEREM EFETIVADO MATRÍCULA ATENDENDO CONVOCAÇÃO CONTIDA NO EDITAL N. 27/2020

Inscrição	Nome	Descrição Cota	LP	RL	INF	LEG	CE	Nota OBJ	Classificação Preliminar			
									Geral	Negro	Índio	PCD
211007804	PAULO HENRIQUE ALVES ROCHA	Ampla Concorrência	28.00	10.00	9.00	10.00	34.00	91.00	5			
211019684	ORLANDO JOSÉ NOGUEIRA NETO	Ampla Concorrência	28.00	10.00	10.00	4.00	36.00	88.00	9			
211005752	ANGELO GABRIEL SIMPLICIO BATISTOTI	Ampla Concorrência	26.00	7.00	9.00	8.00	34.00	84.00	23			
211000842	RENAN MAMEDES DELMÃO DE SENA	Cota para Negros	26.00	10.00	8.00	8.00	32.00	84.00	27	2		
211000555	AMÁBILE WUNDERLICH BOZ	Ampla Concorrência	26.00	9.00	8.00	8.00	30.00	81.00	60			
211000790	PRISCILA CANDIDA MARTINS DA SILVA	Ampla Concorrência	28.00	7.00	8.00	10.00	28.00	81.00	63			
211004849	ALEXANDRE DA SILVA ARAUJO	Ampla Concorrência	26.00	6.00	8.00	8.00	32.00	80.00	70			
211009825	FERNANDO DUTRA RIVELLO	Ampla Concorrência	28.00	7.00	7.00	8.00	28.00	78.00	111			
211003152	ALTINO GOMES	Cota para Negros	28.00	7.00	8.00	8.00	26.00	77.00	132	12		
211015981	YURI RIBEIRO DIAS	Ampla Concorrência	24.00	8.00	8.00	6.00	30.00	76.00	144			
211005094	CESAR AUGUSTO DA SILVA COSTA	Cota para Negros	24.00	3.00	8.00	8.00	30.00	73.00	206	18		
211003807	WESLEY SANTOS SOUZA	Ampla Concorrência	24.00	9.00	8.00	4.00	28.00	73.00	216			
211018594	EDUARDO RIBEIRO SILVESTRE	Ampla Concorrência	28.00	5.00	9.00	6.00	24.00	72.00	252			
211012084	WEVERTON HUMBERTO RODRIGUES RIQUELME	Ampla Concorrência	20.00	6.00	7.00	6.00	32.00	71.00	260			
211004923	PAULO CICERO DA SILVA	Cota para Negros	22.00	7.00	8.00	8.00	26.00	71.00	267	25		
211006742	GILSON SILVEIRA AREVALO	Ampla Concorrência	22.00	7.00	9.00	6.00	26.00	70.00	293			
211016380	RUAN CARLOS MONTEIRO COELHO	Ampla Concorrência	26.00	9.00	6.00	4.00	24.00	69.00	320			

CONCURSO PÚBLICO DE PROVAS PARA O CARGO DE GUARDA CIVIL METROPOLITANO

ANEXO III AO EDITAL n. 29/2020

Convocados para Matrícula no Curso de Formação

Matrícula: 26/07/2022, até as 12h.

Proceder conforme item 2.2. deste edital

Inscrição	Nome	Descrição Cota	LP	RL	INF	LEG	CE	Nota OBJ	Classificação Preliminar			
									Geral	Negro	Índio	PCD
211025303	JOAO YUNES SOLETO SOLOMINY	Ampla Concorrência	22.00	5.00	7.00	8.00	26.00	68.00	337			
211009948	EDINEY RIBEIRO DE VASCONCELOS	Ampla Concorrência	22.00	4.00	8.00	8.00	26.00	68.00	338			
211004149	IGOR FIGUEIRÓ DO AMARAL	Ampla Concorrência	20.00	6.00	8.00	8.00	26.00	68.00	339			
211016496	DENNER PALHANO PEREIRA	Ampla Concorrência	18.00	8.00	8.00	8.00	26.00	68.00	340			

21100065	OLIVIO SANCHES GARCIA DE LIMA	Ampla Concorrência	24.00	5.00	7.00	6.00	26.00	68.00	341			
211003568	MAXWELL ANTONIO COSTA DIAS DA ROCHA	Ampla Concorrência	22.00	9.00	5.00	6.00	26.00	68.00	342			
211018362	JUAREZ CARRILHO DE ARANTES JUNIOR	Ampla Concorrência	22.00	8.00	6.00	6.00	26.00	68.00	343			
211015882	RAFAEL RAMALHO REIS	Ampla Concorrência	22.00	7.00	7.00	6.00	26.00	68.00	344			
211006522	KAIO VALADARES DA SILVEIRA	Ampla Concorrência	22.00	6.00	8.00	6.00	26.00	68.00	345			
211008140	BRUNNA PRINIELY SANTANA DA SILVA	Ampla Concorrência	20.00	9.00	7.00	6.00	26.00	68.00	346			
211007918	MARCIA GABRIELA HERVES LUIZ	Ampla Concorrência	26.00	6.00	6.00	4.00	26.00	68.00	347			
211025142	CÉSAR LUÍS BARBOSA MACEDO	Ampla Concorrência	24.00	8.00	6.00	4.00	26.00	68.00	348			
211020847	IGOR ELOY CAMARGO FERNANDES	Ampla Concorrência	22.00	9.00	7.00	4.00	26.00	68.00	349			
211010827	LEONARDO FELIPE DE ALMEIDA	Ampla Concorrência	22.00	7.00	9.00	4.00	26.00	68.00	350			
211010356	LUANA CRISTINA AVELINO	Ampla Concorrência	24.00	10.00	6.00	2.00	26.00	68.00	351			
211015917	LEANDRO SANTA ROSA VIDAL	Ampla Concorrência	22.00	6.00	6.00	10.00	24.00	68.00	352			
211011629	WALANTINE MORAIS GARCIA	Ampla Concorrência	24.00	6.00	8.00	6.00	24.00	68.00	355			

CONVOCADOS = 17 Candidatos da ampla concorrência

Modelo shorts Azul Marinho Masculino

CONCURSO PÚBLICO DE PROVAS PARA O CARGO DE GUARDA CIVIL METROPOLITANO

ANEXO IV AO EDITAL n. 29/2020

Modelo Camiseta Branca e Azul Marinho

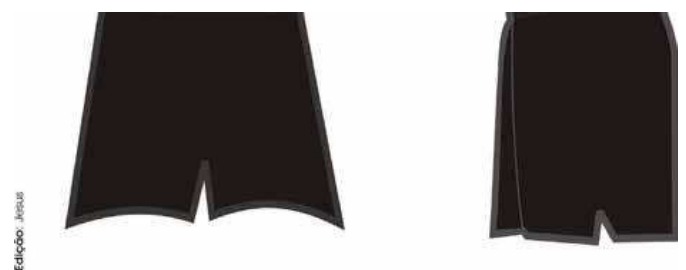

Modelo shorts Azul Marinho Feminino

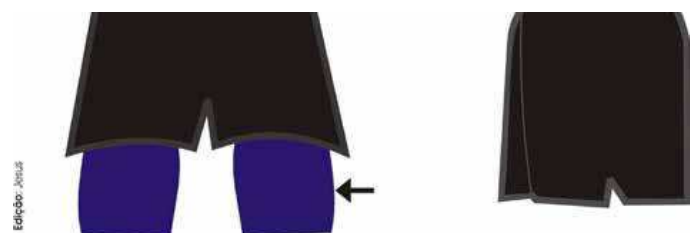

Modelo Camiseta Regata Branca Masculina



Modelo Cinto Preto



Modelo Camiseta Regata Branca Feminina

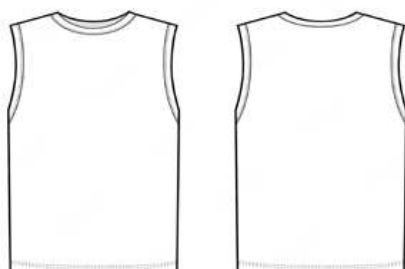

Modelo Tênis Preto



EQUIPAMENTOS DE PROTEÇÃO INDIVIDUAL

Coldre de Perna Universal Destro ou Canhoto



Adaptador para Coldre da Pistola PT100 .40



Adaptador para Coldre da Pistola TH40 .40



Adaptador para Revólver .38



Baleiro para Revólver. 38 com capacidade de 14 munições.



Porta carregador Duplo para pistola (Universal) - COM TAMPA ou SEM TAMPA



Óculos de Proteção (EPI) – LENTES INCOLOR



Abafador de Som e Ruído (EPI) – Tipo CONCHA



CONCURSO PÚBLICO DE PROVAS PARA O CARGO DE GUARDA CIVIL METROPOLITANO

ANEXO V AO EDITAL n. 29/2020

Grade Curricular conforme Resolução Normativa SESDES n. 111/2022

GRADE CURRICULAR BÁSICA		
MÓDULOS	DISCIPLINA	C.H.
Módulo I - Legislação	O papel constitucional das Guardas Cíveis Municipais - Art.144, §8º da CF\1988	2h/a
	Lei nº 13.022/ 14 - Estatuto Geral das Guardas Municipais	2h/a
	Lei nº 358/19 - Carreira, Organização, Plano de Cargos, Regime de trabalho da Guarda Civil Metropolitana	6h/a
	Lei nº 10.826/03 - Estatuto do Desarmamento	4h/a
	Decreto nº 9.847/19 - Registro, Regula Posse e Comercialização de Arma de Fogo e Munições	4h/a
	Direito Penal	16h/a
	Lei nº 12.288/10 - Estatuto da Igualdade Racial	4h/a
	Lei nº 10.741/03 - Estatuto do Idoso	4h/a
	Lei nº 11.343/06 - Lei Antidrogas	6h/a
	Lei nº 8.069/90 - Lei Estatuto da Criança e do Adolescente	4h/a
	Lei nº 11.340/06 - Lei Maria da Penha	4h/a
	Lei nº 13.869/19 - Lei de abuso de Autoridade	4h/a
	Ética, Cidadania e Direitos Humanos	8h/a
	Legislação de Trânsito e Educação de Trânsito	16h/a
	Legislação Ambiental, Educação e Políticas Sustentáveis	16h/a
	AVALIAÇÃO	4 h/a
MÓDULO II - Social e Espaço Público Urbano	Atendimento às Situações de Violência Contra a Mulher na Segurança Pública Municipal	20 h/a
	Violência e (In) Segurança Pública	20 h/a
	Conhecimento dos Movimentos Sociais dos Municípios	8 h/a
	Atividades Sócio pedagógicas na Comunidade Escolar	20 h/a
	Relações Interpessoais	10 h/a
	Guarda Comunitária	6 h/a
	Apropriação de Espaço Público	8 h/a
AVALIAÇÃO	4 h/a	
MÓDULO III - Informação	Comunicação Verbal e não verbal	10 h/a
	Redação Oficial - Produção de textos	20 h/a
	Técnicas e Procedimentos de Radiocomunicação	8 h/a
	Tecnologia da Informação	16 h/a
	Inteligência e Contra inteligência de Segurança Pública	20 h/a
	Gestão da Informação	8 h/a
	Geoprocessamento de Informação e Estatística Aplicada a Segurança Pública	16 h/a
	GCM - I - Sistema de Informação e Integração da Guarda Civil Metropolitana	8 h/a
	AVALIAÇÃO	4 h/a
MÓDULO IV - Técnicas e Procedimentos Operacionais	Ordem Unida	20 h/a
	Condutores de Veículos de Emergência	60 h/a
	Local de Crime	4 h/a
	Condicionamento Físico	30 h/a
	Defesa Pessoal	30 h/a
	Uso Legal e Seletivo da Força	6 h/a
	Controle de Distúrbios Cíveis - Básico	20 h/a

Técnicas de Abordagem	24 h/a
Prevenção e Combate a Incêndios	32 h/a
Noções Básicas de Primeiros Socorros	30 h/a
Emprego de Equipamentos menos Letais	30 h/a
AVALIAÇÃO	4 h/a
Emprego de Equipamentos Letais (aula teórica) - Arma Curta - Semiautomática - Pistola	35 h/a
Emprego de Equipamentos Letais (aula prática) - Arma Curta - Semiautomática - Pistola	65h/a
Emprego de Equipamentos Letais (aula teórica) - Arma Curta - Repetição - Revólver	21 h/a

Emprego de Equipamentos Letais (aula prática) - Arma Curta - Repetição - Revólver	39h/a
CARGA HORÁRIA TOTAL	760h/a

EDITAL n. 05/2021-13

**PROCESSO SELETIVO SIMPLIFICADO
PROGRAMA DE CONTRATAÇÃO TEMPORÁRIA**

O SECRETÁRIO MUNICIPAL DE GESTÃO E O SUBSECRETÁRIO DE DEFESA DOS DIREITOS HUMANOS DO MUNICÍPIO DE CAMPO GRANDE/MS, no uso de suas atribuições legais, com fundamento no artigo 292 da Lei Complementar n. 190, de 22 de dezembro de 2011, e conforme previsto no item 11 do Edital n. 05/2021-01, publicado no DIOGRANDE n. 6.220, de 3 de março de 2021, CONVOCAM a candidata aprovada no limite das vagas oferecidas no presente PROCESSO SELETIVO SIMPLIFICADO para contratação temporária, por prazo determinado, de **TRADUTOR E INTÉRPRETE DE LÍNGUA BRASILEIRA DE SINAIS (LIBRAS)**, sem aumento de despesas com pessoal, a comparecer na Prefeitura Municipal de Campo Grande, no Paço Municipal - Avenida Afonso Pena, n. 3.297 - Centro - Campo Grande/MS, conforme relação nominal, local, data e horário especificados no Anexo Único a este Edital, para orientação acerca da documentação a ser entregue no ato da contratação.

CAMPO GRANDE-MS, 22 DE JULHO DE 2022.

AGENOR MATTIELLO
Secretário Municipal de Gestão

AMADEU WAGNER BORGES
Subsecretário de Defesa dos Direitos Humanos

ANEXO ÚNICO AO EDITAL n. 05/2021-13

CRONOGRAMA PARA APRESENTAÇÃO DO CANDIDATO
DATA: 26 DE JULHO DE 2021
LOCAL: Gerência de Movimentação e Lotação - GEMOL/SEGES
ENDEREÇO: Avenida Afonso Pena, n. 3.297 - Centro.

FUNÇÃO: TRADUTOR E INTÉRPRETE DE LIBRAS

CLASSIF.	CANDIDATA
06	JULIANA SANTOS DE SOUZA

EXTRATO DO TERMO DE CREDENCIAMENTO N.13, CELEBRADO EM 21 DE JUNHO DE 2022.

PARTES: Município de Campo Grande - MS e o Banco Inter S/A.
FUNDAMENTO LEGAL: O presente Termo de Credenciamento consubstancia-se nas disposições da Lei n. 8.666/93 e do Decreto n. 13.870 de 17 de maio de 2019.
OBJETO: O presente termo tem por objetivo habilitar a Consignatária para inclusão de averbação de descontos na remuneração de servidores municipais, através do Sistema de Folha de Pagamento da Prefeitura Municipal, para atender ao pagamento de empréstimo consignado e cartão de crédito consignado.
PRAZO: O presente instrumento terá vigência de 24 (vinte e quatro) meses, a contar da data da assinatura, podendo ser prorrogado, por igual período, por interesse das partes, desde renovada a apresentação dos documentos para credenciamento.
ASSINATURAS: Agenor Mattiello, Ray Tarick Pereira Chalub, Marco Túlio Guimarães.

CAMPO GRANDE/MS, 21 de junho de 2022.

DESPACHO DA COMISSÃO DO PROCESSO SELETIVO SIMPLIFICADO

DESPACHO DA COMISSÃO DO PROCESSO SELETIVO SIMPLIFICADO PARA SELEÇÃO DE PESSOAL PARA ATUAR NA FUNÇÃO DE ASSISTENTE DE EDUCAÇÃO INFANTIL NO REGIME DE CONTRATAÇÃO TEMPORÁRIA NA PREFEITURA MUNICIPAL DE CAMPO GRANDE/PMCG.

ASSUNTO: RECURSO ADMINISTRATIVO
Edital n. 06/2022-01 - Publicado no Diogrande n. 6.600, de 31 de março de 2022.

Edital n. 06/2022-02 - Publicado no Diogrande n. 6.626, de 29 de abril de 2022.

Edital n. 06/2022-03 - Republicado no Diogrande n. 6.663, de 03 de junho de 2022.

Edital n. 06/2022-04 - Publicado no Diogrande n. 06/2022-04, de 30 de junho de 2022