

**PROCESSO SELETIVO SIMPLIFICADO PARA CONTRATOS TEMPORÁRIOS**  
**SECRETARIA MUNICIPAL DE EDUCAÇÃO**  
**Nº 0005/201/GS/SME**  
**PROVA PRÁTICA**  
**ARQUITETO**

**Data: 04/03/2018 • Duração: 2h**

**Leia atentamente as instruções abaixo:**

**ORIENTAÇÕES PARA REALIZAÇÃO DA PROVA PRÁTICA**

- 01** Você recebeu do fiscal, este Caderno, com as questões da Prova Prática, sem repetição ou falha.
- 02** No local de aplicação, não se comunique com outros candidatos, não manuseie o computador e nem se levante sem autorização do fiscal de sala.
- 03** Não serão distribuídas folhas suplementares para rascunho.
- 04** Verifique se este material está em ordem. Caso contrário, notifique imediatamente o fiscal.
- 05** Siga corretamente as instruções para a realização desta prova, contidas no interior deste caderno.
- 06** Os 3 (três) últimos candidatos permanecerão sentados, até que todos conclua a prova ou que termine o seu tempo de duração, devendo assinar a ata de sala e retirar-se juntos.
- 07** Ao término da prova, crie uma pasta com o seu nome na área de trabalho de seu computador e grave os arquivos DWG e PDF em seu interior.
- 08** Após o procedimento acima, informe ao fiscal e solicite a transferência de seus arquivos para mídia da coordenação do concurso, para impressão do arquivo e posterior desidentificação da folha de resposta, com vistas à correção.
- 09** Será atendido um candidato por vez. Após o término de sua prova, levante seu braço e aguarde no seu local a disponibilidade do fiscal para o atendimento.
- 10** Não será permitido retirar-se do local de prova com este caderno.
- 11** Somente depois de decorridos 30 (trinta) minutos do início da prova, será permitida a saída do candidato, a entrega dos respectivos arquivos e sua impressão.
- 12** A desobediência a qualquer uma das determinações constantes em edital, e no presente Caderno, implicará na eliminação do certame.

**PROVA PRÁTICA - AUTOCAD**

O desenho, na folha anexa, representa a planta de um setor administrativo de uma escola elaborada com o programa Autocad. Utilizando o programa Autocad, elabore:

a) uma cópia desta planta.

Observações:

- Paredes com 15 cm.
- Bonecas de 10 cm (distância entre a parede e o início da porta).
- Janelas centralizadas nas paredes.
- Criar *layers* (camadas) para alvenarias, esquadrias, peitoris e soleiras, textos e cotas.
- Todas as linhas e hachuras deverão ser configuradas para impressão na cor preta (configurar o ctb para plotagem).
- Alvenarias com linhas em espessura de 0.3 mm, esquadrias com 0.15 mm, peitoris e soleiras com 0.10 mm.
- Configurar textos com fonte ARIAL com 0.15 cm de altura.
- Configurar cotas com texto em fonte ARIAL com 0.15 cm de altura, com setas em TICK DE ARQUITETURA (ARCHITECTURAL TICK).
- As dimensões das linhas de cota ficam a critério do candidato.
- Usar o comando para cálculo de área e inserir nos ambientes.

b) um arquivo DWG e um arquivo PDF com o produto final do item a) acima descrito, substituindo-se o texto “NÚMERO DE DESIDENTIFICAÇÃO” pelo número fornecido pela Coordenação do Certame.

- Estes arquivos serão entregues aos fiscais de prova, que providenciarão a impressão de duas cópias do arquivo PDF no formato A4 deitado, com margens de 10 cm na escala de 1/75, sendo que, somente uma será assinada pelo candidato. As cópias impressas serão acondicionadas em envelopes diferentes.
- Os candidatos que não entregarem um desses dois arquivos ou não assinarem a versão impressa, receberão nota 0 (zero) nesta Prova Prática.

**Observação:**

- O candidato deverá assinar o arquivo impresso no local indicado.

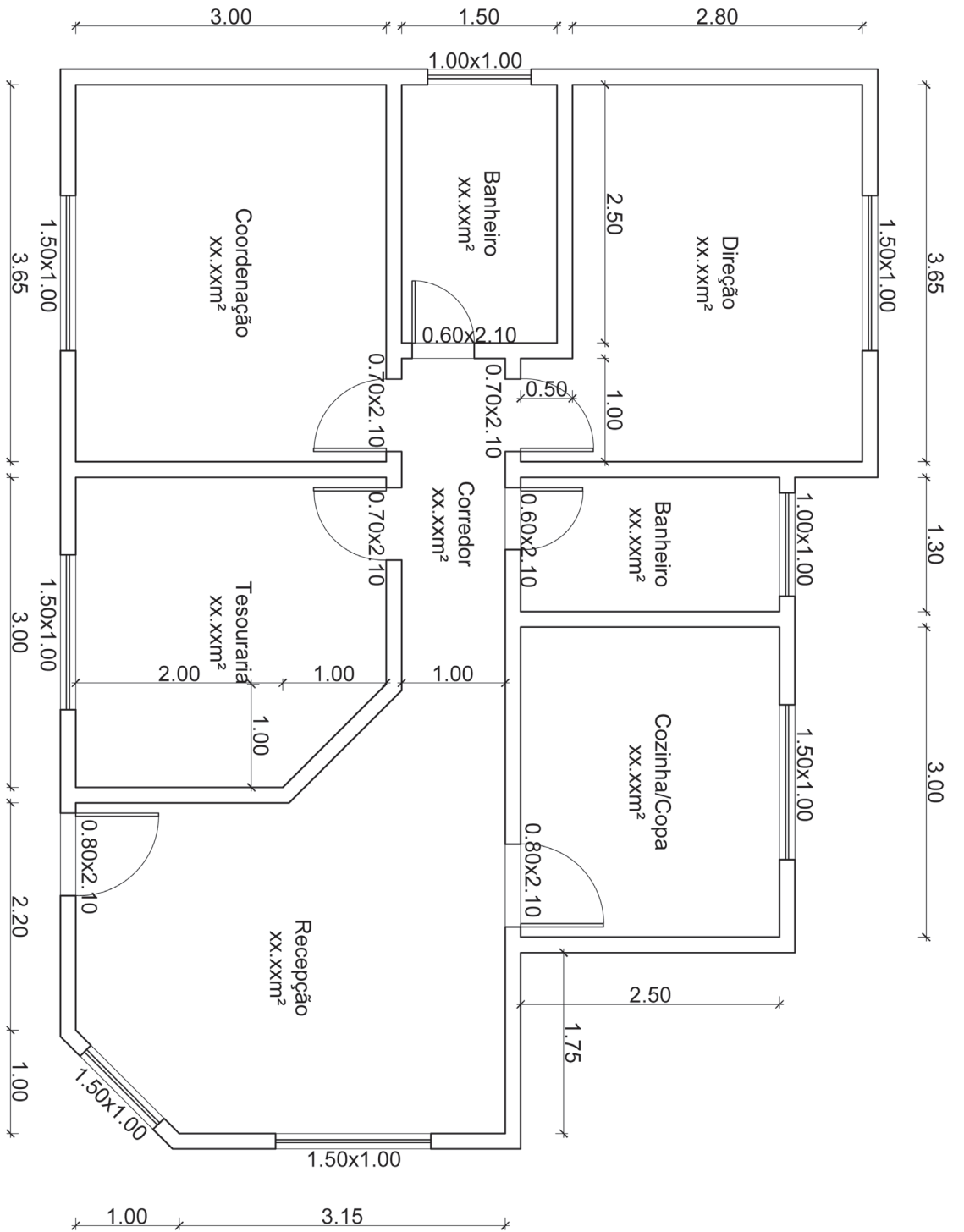

ESC: 1/75

DATA: 04/03/2018

NÚMERO DE DESIDENTIFICAÇÃO

ASSINATURADO CANDIDATO

RASCUNHO